

COMUNE DI CAPACCIO

(Provincia di Salerno)

COPIA DI DELIBERAZIONE DEL CONSIGLIO COMUNALE

N. 27 del 12/04/2010

OGGETTO: Catasto dei soprassuoli già percorsi dal fuoco – Provvedimenti.

L'anno duemiladieci il giorno dodici del mese di aprile,
alle ore 19,00 nella sala delle adunanze consiliari del Comune di Capaccio.
Alla seconda convocazione, in seduta straordinaria, che è stata partecipata ai signori Consiglieri a norma
di legge, risultano all'appello nominale:

Consiglieri	Presenti	Assenti	Consiglieri	Presenti	Assenti
MARINO Pasquale	SI		LONGO Francesco	SI	
PAOLINO Paolo	SI		VALLETTA Angelo	SI	
SCAIRATI Vito	SI		MONZO Vincenzo	SI	
MAURO Gabriele	SI		CARAMANTE Carmine	SI	
BARLOTTI Raffaele	SI		TRONCONE Giuseppe Antonio	SI	
DE RISO Domenico		SI	MAURO Giuseppe	SI	
CASTALDO Giuseppe	SI		MAZZA Pasquale	SI	
RICCI Luigi	SI		VOZA Roberto	SI	
MARANDINO Leopoldo		SI	VICIDOMINI Maria	SI	
BARLOTTI Francesco	SI		RAGNI Nicola	SI	
FRANCIA Rosario		SI			

Sono presenti gli assessori: TARALLO, GUGLIELMOTTI,
IANNELLI.

Consiglieri

Presenti n. 18

Assenti n. 3

Risultato che gli intervenuti sono in numero legale, assume la presidenza il Sig. Paolo Paolino, nella
sua qualità di Presidente del Consiglio

Assiste con le funzioni di segretario verbalizzante il Segretario Generale, dr. Andrea D'Amore.
La seduta è pubblica.

Relazione sull'argomento il consigliere Scairati.

IL CONSIGLIO COMUNALE

Premesso

Che con atto deliberativo n. 112 del 02/12/2003, questo Ente ai sensi dell'art. 10, comma 2 della legge 21 novembre 2000, n. 353 provvedeva ad adottare il catasto dei soprassuoli già percorsi dal fuoco;

Che con atto deliberativo n. 42 del 29/03/2004, questo Ente ai sensi dell'art. 10, comma 2 della legge 21 novembre 2000, n. 353 provvedeva ad approvare il catasto dei soprassuoli già percorsi dal fuoco;

Che con atto deliberativo n. 25 del 27/02/2008, questo Ente ai sensi dell'art. 10, comma 2 della legge 21 novembre 2000, n. 353 provvedeva ad adottare l'aggiornamento del catasto dei soprassuoli già percorsi dal fuoco dall'anno 2004 al 2007;

Che con atto deliberativo n. 69 del 30/07/2008, questo Ente ai sensi dell'art. 10, comma 2 della legge 21 novembre 2000, n. 353 provvedeva ad approvare l'aggiornamento del catasto dei soprassuoli già percorsi dal fuoco dall'anno 2004 al 2007;

Che con note del Parco Nazionale del Cilento e Vallo di Diano n. 2211 del 02/12/2009 e n. 23133 del 17/12/2009 assunte rispettivamente al protocollo dell'Ente in data 02/12/2009 n. 48483 e 18/12/2009 n. 50550 ha richiesto l'aggiornamento del catasto incendi all'anno 2009;

Che così come da fogli notizie incendi da parte del C.F.S. acquisite in via telematica attraverso il SIM relativi alle annualità 2008 e 2009, tutti allegati, è stato redatto l'aggiornamento dal Responsabile del Settore III Dott. Ing Carmine Greco il Catasto dei soprassuoli già percorsi dal fuoco secondo quanto stabilito dalla legge 21 novembre 2000, n. 353, per gli anni 2008-2009 composto dai seguenti elaborati:

1) relazione generale;

2) cartografia generale;

3) dettagli di zona;

UDITA la relazione;

Sentiti gli interventi dei consiglieri:

MAURO GIUSEPPE: Evidenzia che le indagini sono satellitari anche se a me non risulta che alcuni terreni, anche dove abito, risultino stati oggetto di interventi dei VV.FF..

PRESIDENTE: Chiarisce che tutti i cittadini possono, nei termini di legge, presentare osservazioni sugli inserimenti catastali.

TRONCONE: Legge intervento allegato.

Si allontana il consigliere Mauro Giuseppe.

Visto il Catasto dei soprassuoli già percorsi dal fuoco;

Visto l'art. 10 della legge 21 novembre 2000, n. 353;

Visto il parere favorevole del Responsabile del Settore III;

Visto il verbale della competente Commissione Consiliare;

Ritenuta la stessa meritevole di adozione;

Proceduto alla votazione, resa per appello nominale, che ha dato il seguente risultato, proclamato dal Presidente- consiglieri presenti n. 17, astenuti n.///, votanti n. 17, voti favorevoli n. 15, voti contrari n. 2 (Valletta, Troncone),

DELIBERA

1) di adottare, come in effetti adotta, con il presente atto, ai sensi dell'art. 10, comma 2, della legge 21 novembre 2000, n. 353, l'aggiornamento del catasto dei soprassuoli già percorsi dal fuoco, redatto dal Responsabile del Settore III Dott. Ing Carmine Greco, per gli anni 2008-2009, composto dai seguenti elaborati:

1) relazione generale;

2) cartografia generale;

3) dettagli di zona;

2) di dare mandato al Dirigente del Settore III per tutti gli adempimenti conseguenti alla definizione del presente atto;

Con successiva votazione, resa per alzata di mano, che ha dato il seguente risultato, proclamato dal Presidente – consiglieri presenti n. 17 astenuti n./// votanti n. 17 voti favorevoli n. 15 voti contrari n. 2 (Valletta, Troncone) la presente viene dichiarata immediatamente esecutiva, al fine di assicurare le attività istituzionali.

[]

orma

enti

ri
8
3

la

Il presente verbale viene così sottoscritto:

IL PRESIDENTE
F.to Paolo Paolino

IL SEGRETARIO
F.to dr. Andrea D'Amore

E' copia conforme all'originale.

Li

IL FUNZIONARIO DELEGATO

ATTESTATO DI INIZIO PUBBLICAZIONE

Si attesta che copia della presente deliberazione viene pubblicata all'Albo Pretorio di questo Comune per quindici giorni consecutivi a partire dalla data odierna, ai sensi dell'art. 124, c. 1, del Dlgs 267/2000.

Li

4 MAG. 2010

IL SEGRETARIO
F.to dr. Andrea D'Amore

ESECUTIVITA' - **4 MAG. 2010**

La presente deliberazione è divenuta esecutiva in data

- ai sensi dell'art. 134, comma 3, Dlgs 267/2000.
- Ai sensi dell'art. 134, comma 4, Dlgs 267/2000.

Li

4 MAG. 2010

IL SEGRETARIO
F.to dr. Andrea D'Amore



Comune di Capaccio - Paestum
(Provincia di Salerno)

Settore III: Gestione del territorio – Sportello unico

Sindaco : Pasquale Marino

CATASTO DEI SOPRASSUOLI GIÀ PERCORSI DAL FUOCO

Legge 21 novembre 2000, n. 353, Art. 10 comma 2

Aggiornamento annualità 2008/2009

Responsabile del Settore: Dott. Ing. Carmine Greco

Collaboratori: Dean Auricchio – Antonio Pipolo

TAVOLA I – Relazione generale

TAVOLA II – Cartografie generali

TAVOLA III - Cartografie catastali e schede di rilevamento

TAV. I

Relazione Generale

1 – Premessa

A seguito dell'atto Deliberativo della Giunta Comunale di Capaccio n. 182 del 3.10.2007 in ottemperanza all'Ordinanza del Presidente del Consiglio dei Ministri 28 agosto 2007 – D.C. n. 1, alle note del Parco Nazionale del Cilento e Vallo di Diano pervenute con prot. n. 48483 del 2.12.2009 e prot. n. 50550 del 18.12.2009 con allegata circolare del Ministero dell'Ambiente e della Tutela del Territorio e del Mare, si è provveduto ad avviare le indagini necessarie alla redazione del presente aggiornamento alle annualità 2008 e 2009 del catasto dei soprassuoli già percorsi dal fuoco, così come previsto dalla Legge 21 novembre 2000, n. 353, legge quadro in materia di incendi boschivi.

2 – Metodologia utilizzata

In proseguo al catasto dei soprassuoli percorsi dal fuoco, adottato con Delibera di Consiglio Comunale n. 112 del 2.12.2003 e approvato con Delibera n. 42 del 29.3.2004, per le annualità dall'anno 2000 all'anno 2003, all'aggiornamento adottato con Delibera di Consiglio Comunale n. 25 del 27.2.2008 e approvato con Delibera n. 69 del 30.7.2008, per le annualità dal 2004 al 2007, del quale il presente costituisce parte integrante atto ad aggiornarne il catasto con le annualità 2008, 2009, sono stati seguiti gli stessi metodi utilizzati per il vigente catasto, ovvero sono state raccolte le pertinenti informazioni, ed in seguito alla attivazione del Sistema Catasto Incendi Boschivi del Ministero delle Politiche Agricole alimentari e forestali – Corpo Forestale dello Stato - quale ausilio alla redazione del presente catasto di aggiornamento di cui si allegano le relative schede e tabelle, oltre ai dati reperibili presso lo sportello cartografico regionale SIT.

Le aree pascolive e boschive interessate così come riportate nelle apposite cartografie satellitari e dei vari fogli di mappa interessati dagli eventi degli anni 2008 e 2009 in uno ai dati correlati risultano le seguenti:

ANNUALITA' 2008 e 2009

località	proprietà	Data dell'incendio	Foglio	Particella	Superficie Particella (ha)	Superficie Incendiata (ha)
Crispi	privata	11/07/2008	66	149	00.19.24	00.00.77
Crispi	privata	11/07/2008	66	152	00.20.83	00.24.13
Laura	demaniale	13/08/2009	29	50	15.98.14	00.16.80
Laura	demaniale	15/08/2009	29	50	15.98.14	00.13.27
Linora	privata	15/08/2009	54	974	09.22.54	01.39.79

In seguito alla indagine e classificazione, pertanto si è quantificato che le superfici boschive andate distrutte elencate nella presente tabella per le ultime 2 annualità 2008 e 2009 oggetto dell'aggiornamento, assommano a ha 01.94.76.

Si riepilogano di seguito le aree boscate e pascolive relative ai rovinosi incendi oggetto della precedente istituzione e aggiornamento, e laddove oggetto di intervenute analisi ed elaborazioni anche sulla base delle superfici fornite dal Sistema Catasto Incendi Boschivi del Ministero delle Politiche Agricole alimentari e forestali – Corpo Forestale dello Stato e dalle verifiche di superficie e classe catastale di riferimento rettificata, risultando le seguenti:

località	proprietà	Data dell'incendio	Foglio	Particella	Superficie Particella (ha)	Superficie Pascoliva e/o Boschiva Incendiata (ha)
Varolato	Demaniale	16/08/2005	8	15	35.52.60	00.72.00
Tempa Pizzuta	Privata	17/07/2006	58	113	01.34.98	00.40.00
			60	19	00.66.53	00.50.00
Monte Soprano	Demaniale	26/08/2007	37	41	106.22.55	65.67.33
	privata	26/08/2007	41	7	00.43.97	0

			41	8	00.32.10	0
			41	9	00.32.23	00.01.34
			41	16	00.56.29	00.13.65
			41	17	00.09.51	0
			41	18	01.34.68	00.11.00
			41	19	00.52.18	00.14.27
			41	23	00.66.69	0
			41	25	03.20.05	00.02.49
			41	28	00.23.23	00.23.23
			41	65	00.19.12	0
			41	199	00.23.40	0
			41	200	00.08.83	0
			41	222	00.30.84	00.21.13
			41	269	00.21.40	00.21.40
			41	271	00.23.04	0
			41	272	00.23.18	0
			41	276	00.11.90	0
			41	277	00.02.90	0
			41	401	01.16.50	0
			41	402	00.03.50	0
			41	407	00.76.25	0
			41	274	00.71.60	0
			42	1	01.56.22	01.02.21
			42	97	00.16.50	00.16.50
			42	396	00.15.80	00.15.80
			42	397	00.19.12	00.19.12
			42	398	00.21.58	00.21.58
			42	8	00.20.94	00.18.75
			42	9	00.20.25	0
			42	10	00.57.58	0
			42	12	00.00.25	0
			42	13	00.88.69	0
			42	14	01.16.02	0
			42	15	00.18.01	0
			42	167	00.13.53	00.00.55
			42	168	00.01.66	0
			42	169	00.55.68	00.30.00
			42	170	00.02.83	0
			43	22	00.13.15	00.11.88
Linora	privata	28/08/2007	54	974	09.22.54	01.67.19
			54	975	00.74.46	00.00.81
Laura	Demaniale	05/09/2007	9	1	12.55.61	0
			9	2	23.42.86	01.32.43
Tempa Pizzuta	Privata	18/09/2003	60	20, 21, 185	-	02.00.00
Cesarone	Demaniale	10/08/2000	36 - 37	85 - 41	-	02.00.00
Capaccio vecchio	Demaniale	07/08/2000	26	105	-	01.50.00
Capaccio vecchio	Demaniale	07/08/2000	26	52, 185, 186	-	01.00.00
Capaccio vecchio	Demaniale	04/08/2000	26	58, 65	-	00.70.00
Prime Quercie	privata	18/06/2000	26 - 36	66, 152, 156, 162 - 1, 150	-	01.90.00
Ponte di ferro	privata	03/06/2000	48	16, 130, 131	-	00.50.00

Capaccio, 18 marzo 2010

Il Responsabile del Settore
Dott. Ing. Carmine GRECO



Comune di Capaccio - Paestum
(Provincia di Salerno)

Settore III: Gestione del territorio – Sportello unico

Sindaco : Pasquale Marino

CATASTO DEI SOPRASSUOLI GIÀ PERCORSI DAL FUOCO

Legge 21 novembre 2000, n. 353, Art. 10 comma 2

Aggiornamento annualità 2008/2009

Responsabile del Settore: Dott. Ing. Carmine Greco

Collaboratori: Dean Auricchio – Antonio Pipolo

TAVOLA I – Relazione generale

TAVOLA II – Cartografie generali

TAVOLA III - Cartografie catastali e schede rilevamento

TAV. II

Cartografie Generali

Scala di 1:25000

Marzo 2010





INCH. 15 - FOCE DEL SELE

Cons. L. 2009 n. 1 e 2 - L. 15.12.2009 n. 158, 21/09 - Foglio 29 particella 59 - circoscrizione su sintonia con carta 1:25000





Comune di Capaccio - Paestum
(Provincia di Salerno)

Settore III: Gestione del territorio – Sportello unico

Sindaco : Pasquale Marino

CATASTO DEI SOPRASSUOLI GIÀ PERCORSI DAL FUOCO
Legge 21 novembre 2000, n. 353, Art. 10 comma 2

Aggiornamento annualità 2008/2009

Responsabile del Settore: Dott. Ing. Carmine Greco

Collaboratori: Dean Auricchio – Antonio Pipolo

TAVOLA I – Relazione generale

TAVOLA II – Cartografie generali

TAVOLA III - Cartografie catastali e schede di rilevamento

TAV. III

Cartografie Catastali e Schede di rilevamento

Marzo 2010



Ministero delle Politiche Agricole Alimentari e Forestali

Corpo Forestale dello Stato
Rilievo delle aree percorse dal fuoco

Regione CAMPANIA Provincia SALERNO
Comune CAPACCIO
Località CRISPI

Data incendio 11/07/2008

Superficie boschiva percorsa dal fuoco (Ha) 00.00.00

Superficie non boschiva percorsa dal fuoco (Ha) 00.33.49

Di cui superficie pascoliva percorsa dal fuoco (Ha)

Totale superficie percorsa dal fuoco (Ha) 00.33.49

Lista delle particelle interessate

Codice Nazionale	Foglio	Particella	Sub	Allegato	Sviluppo	Superficie in mq	
						Percorsa	Totale
B644	66	00149	0	0	0	77	1924
B644	66	00152	0	0	0	2083	2413

La cartografia catastale di sfondo, messa a disposizione dall'Agenzia del Territorio, nelle zone non interessate da controlli agricoli comunitari può non essere aggiornata alla attualità oppure non essere digitalizzata (presenza dei soli centroidi particella) pertanto in taluni casi l'elenco delle particelle deve essere considerato indicativo e non esaustivo. Si invita quindi l'utente a visualizzare l'incendio su cartografia catastale per verificare in modo puntuale le particelle interessate e ricomprese nel perimetro. Per quanto riguarda i dati delle superfici indicati, sono stati desunti mediante rilievi (scala 1:2.000-1:5.000) effettuati con strumentazione speditiva a precisione metrica per finalità interne al servizio d'istituto e suscettibili di errori sia strumentali sia di carattere tecnico e pertanto, al fine della redazione del Catasto incendi, tali superfici devono essere riconrollate e verificate.

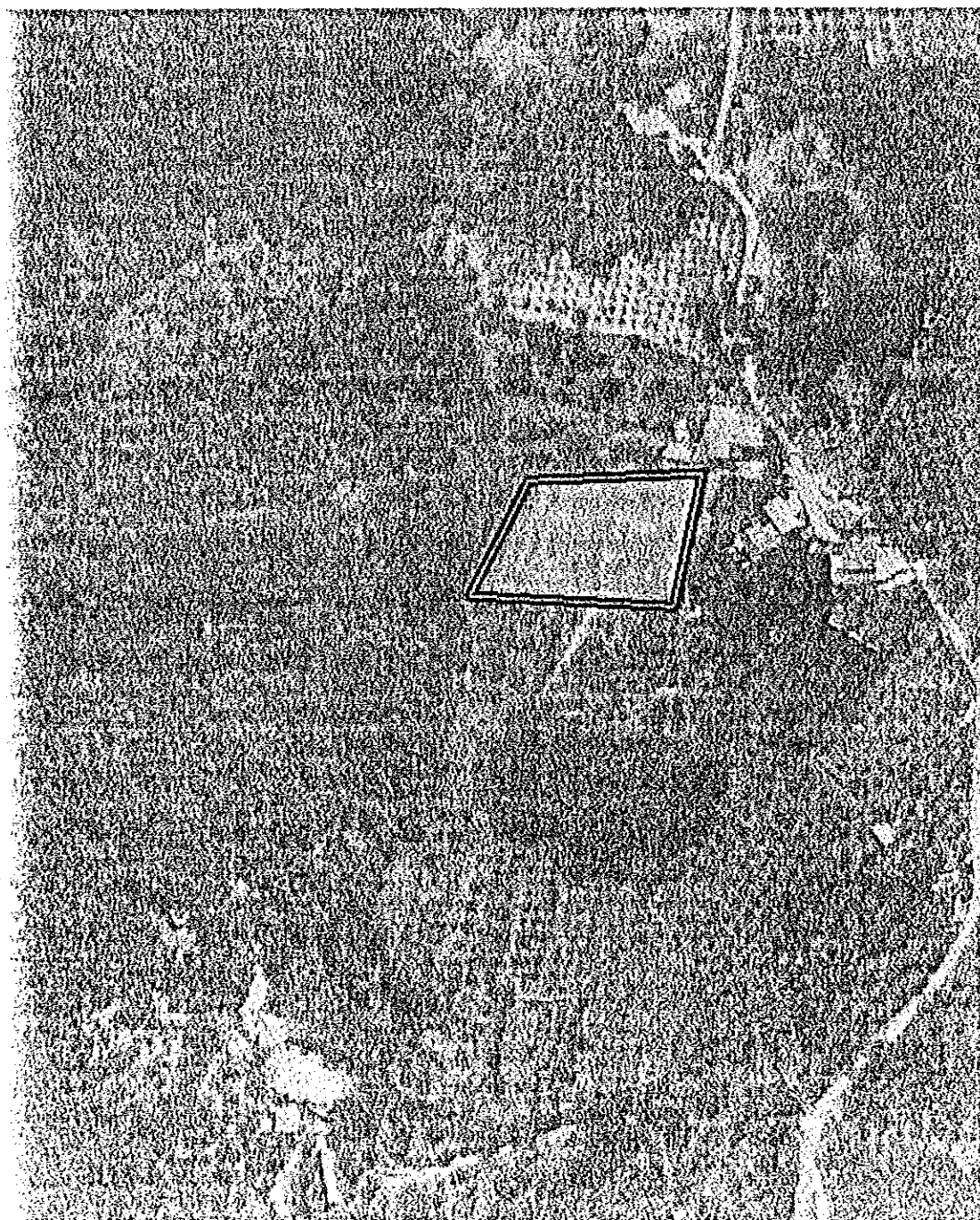

Crispi 2008 – 11.7.2008 scheda SIM - Foglio 66 particelle 149, 152

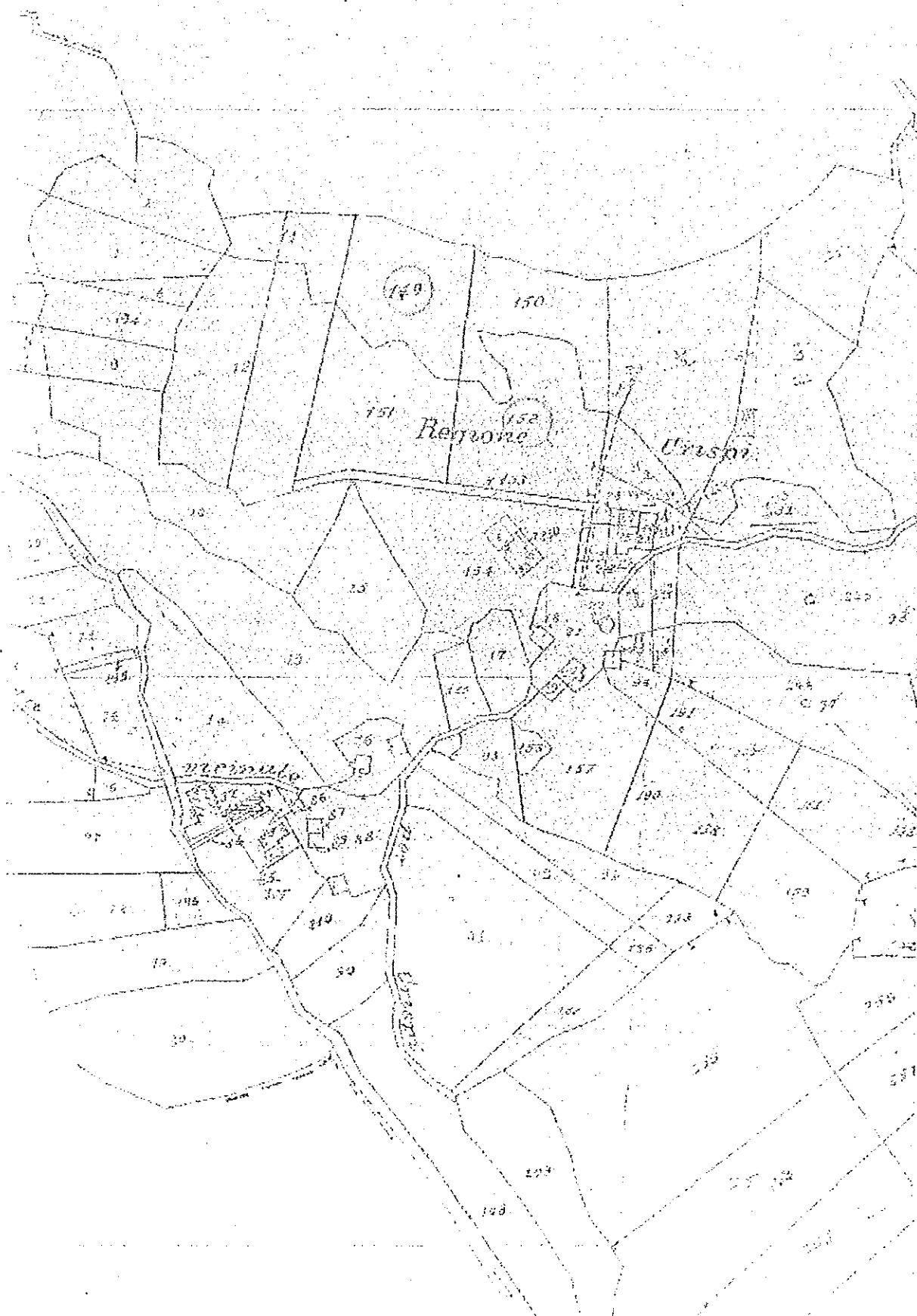



Ministero delle Politiche Agricole Alimentari e Forestali

Corpo Forestale dello Stato
Rilievo delle aree percorse dal fuoco

Regione CAMPANIA Provincia SALERNO
Comune CAPACCIO
Località Laura

Data incendio 13/08/2009

Superficie boschiva percorsa dal fuoco (Ha) 00.16.80

Superficie non boschiva percorsa dal fuoco (Ha) 00.00.00

Di cui superficie pascoliva percorsa dal fuoco (Ha)

Totale superficie percorsa dal fuoco (Ha) 00.16.80

Lista delle particelle interessate

Codice Nazionale	Foglio	Particella	Sub	Allegato	Sviluppo	Superficie in mq	
						Percorsa	Totale

La cartografia catastale di sfondo, messa a disposizione dall'Agenzia del Territorio, nelle zone non interessate da controlli agricoli comunitari può non essere aggiornata alla attualità oppure non essere digitalizzata (presenza dei soli centroidi particella) pertanto in taluni casi l'elenco delle particelle deve essere considerato indicativo e non esaustivo. Si invita quindi l'utente a visualizzare l'incendio su cartografia catastale per verificare in modo puntuale le particelle interessate e ricomprese nel perimetro. Per quanto riguarda i dati delle superfici indicati, sono stati desunti mediante rilievi (scala 1:2.000-1:5.000) effettuati con strumentazione speditiva a precisione metrica per finalità interne al servizio d'istituto e suscettibili di errori sia strumentali sia di carattere tecnico e pertanto, al fine della redazione del Catasto Incendi, tali superfici devono essere ricontrollate e verificate.

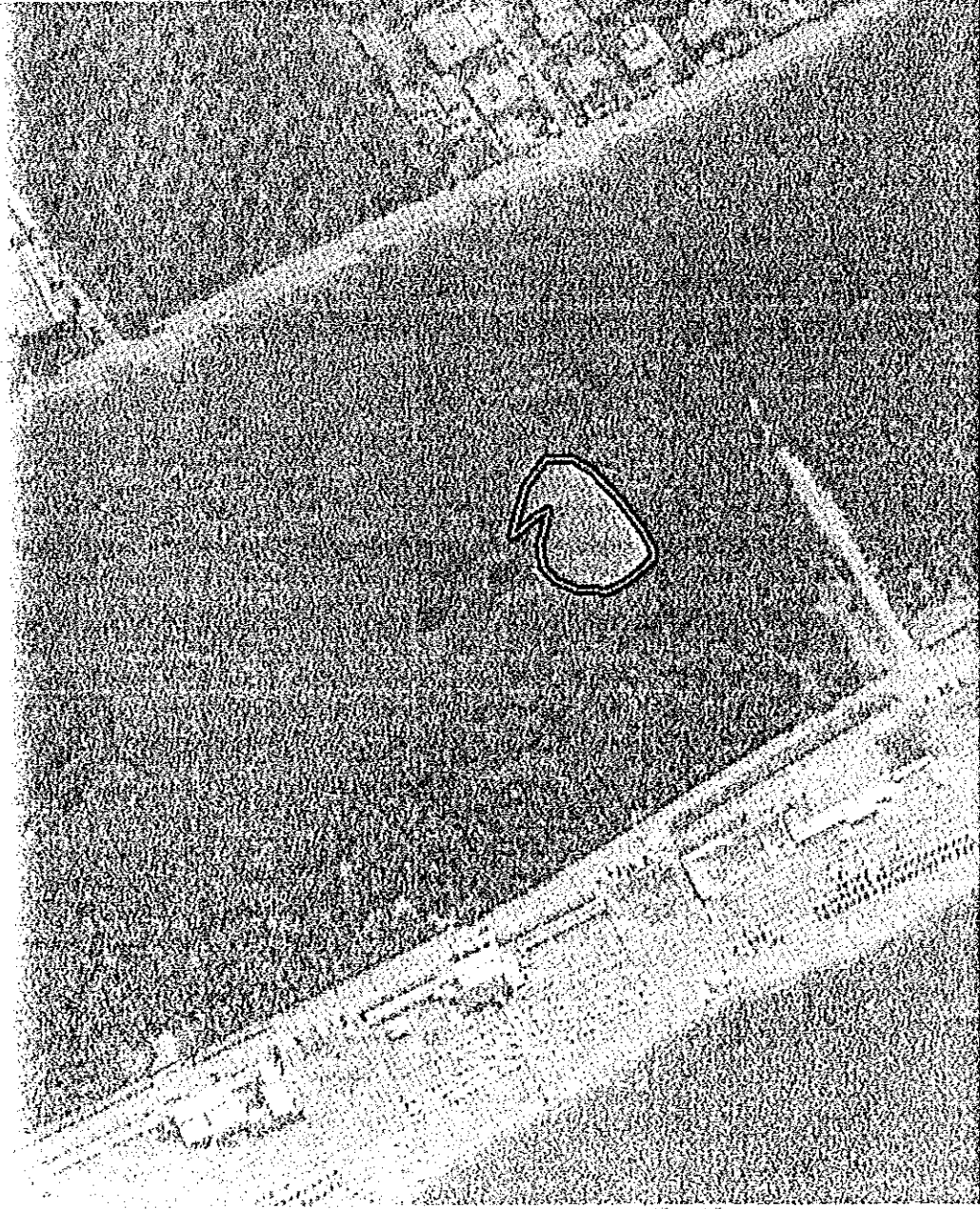

Laura 2009 - I - 13.8.2009 scheda SIM - Foglio 29 particella 50



Ministero delle Politiche Agricole Alimentari e Forestali

Corpo Forestale dello Stato
Rilievo delle aree percorse dal fuoco

Regione CAMPANIA Provincia SALERNO
Comune CAPACCIO
Località LAURA

Data incendio 15/08/2009

Superficie boschiva percorsa dal fuoco (Ha) 00.13.27

Superficie non boschiva percorsa dal fuoco (Ha) 00.00.00

Di cui superficie pascoliva percorsa dal fuoco (Ha)

Totale superficie percorsa dal fuoco (Ha) 00.13.27

Lista delle particelle interessate

Codice Nazionale	Foglio	Particella	Sub	Allegato	Sviluppo	Superficie in mq	
						Percorsa	Totale

La cartografia catastale di fondo, messa a disposizione dall'Agenzia del Territorio, nelle zone non interessate da controlli agricoli comunitari può non essere aggiornata alla attualità oppure non essere digitalizzata (presenza dei soli centroidi particella) pertanto in taluni casi l'elenco delle particelle deve essere considerato indicativo e non esaustivo. Si invita quindi l'utente a visualizzare l'incendio su cartografia catastale per verificare in modo puntuale le particelle interessate e ricomprese nel perimetro. Per quanto riguarda i dati delle superfici indicati, sono stati desunti mediante rilievi (scala 1:2.000-1:5.000) effettuati con strumentazione specifica a precisione metrica per finalità interne al servizio d'istituto e suscettibili di errori sia strumentali sia di carattere tecnico e pertanto, al fine della redazione del Catasto Incendi, tali superfici devono essere ricontrollate e verificate.

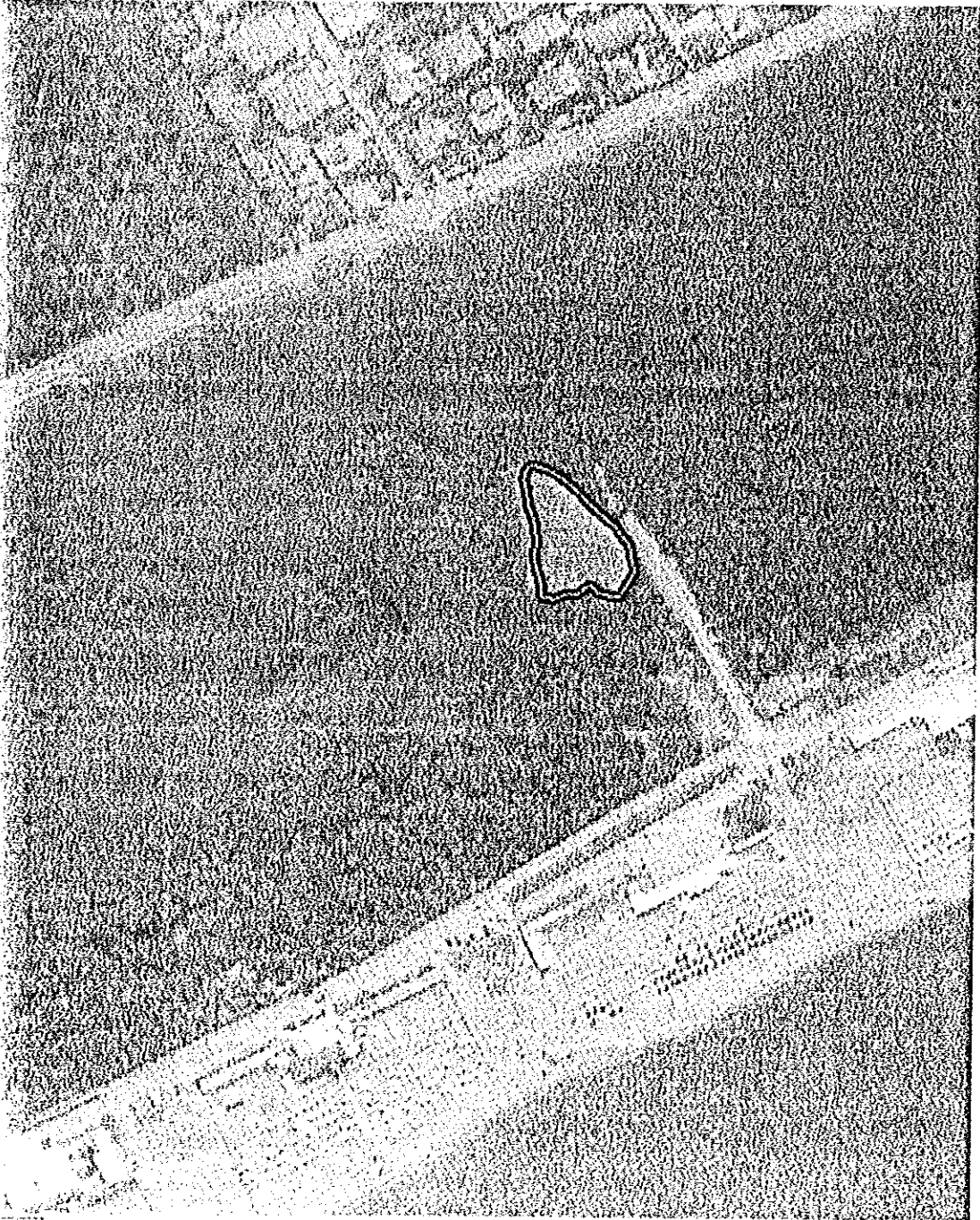

Laura 2009 - 2 - 15.8.2009 scheda SIM Foglio 29 particella 50

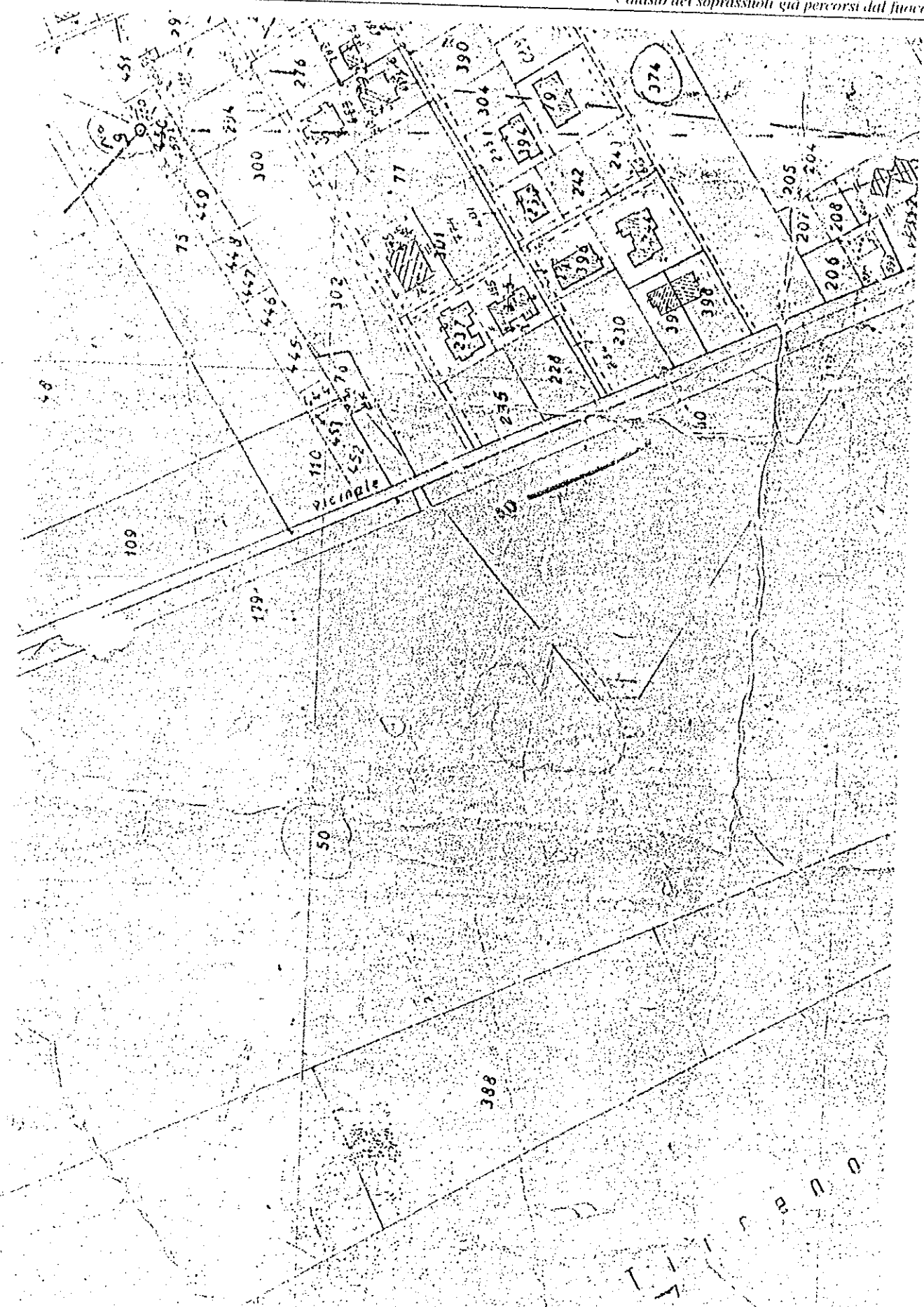



Ministero delle Politiche Agricole Alimentari e Forestali

Corpo Forestale dello Stato
Rilievo delle aree percorse dal fuoco

Regione CAMPANIA Provincia SALERNO
Comune CAPACCIO
Località LICINELLA

Data incendio 15/08/2009

Superficie boschiva percorsa dal fuoco (Ha) 01.39.79

Superficie non boschiva percorsa dal fuoco (Ha) 00.00.00

Di cui superficie pascoliva percorsa dal fuoco (Ha)

Totale superficie percorsa dal fuoco (Ha) 01.39.79

Lista delle particelle interessate

Codice Nazionale	Foglio	Particella	Sub	Allegato	Sviluppo	Superficie in mq	
						Percorsa	Totale
B644	54	00974	0	0	0	0	

La cartografia catastale di sfondo, messa a disposizione dall'Agenzia del Territorio, nelle zone non interessate da controlli agricoli comunitari può non essere aggiornata alla attualità oppure non essere digitalizzata (presenza dei soli centroidi particella) pertanto in taluni casi l'elenco delle particelle deve essere considerato indicativo e non esaustivo. Si invita quindi l'utente a visualizzare l'incendio su cartografia catastale per verificare in modo puntuale le particelle interessate e ricomprese nel perimetro. Per quanto riguarda i dati delle superfici indicati, sono stati desunti mediante rilievi (scala 1:2.000-1:5.000) effettuati con strumentazione speditiva a precisione metrica per finalità interne al servizio d'istituto e suscettibili di errori strumentali sia di carattere tecnico e pertanto, al fine della redazione del Catasto Incendi, tali superfici devono essere ricontrollate e verificate.

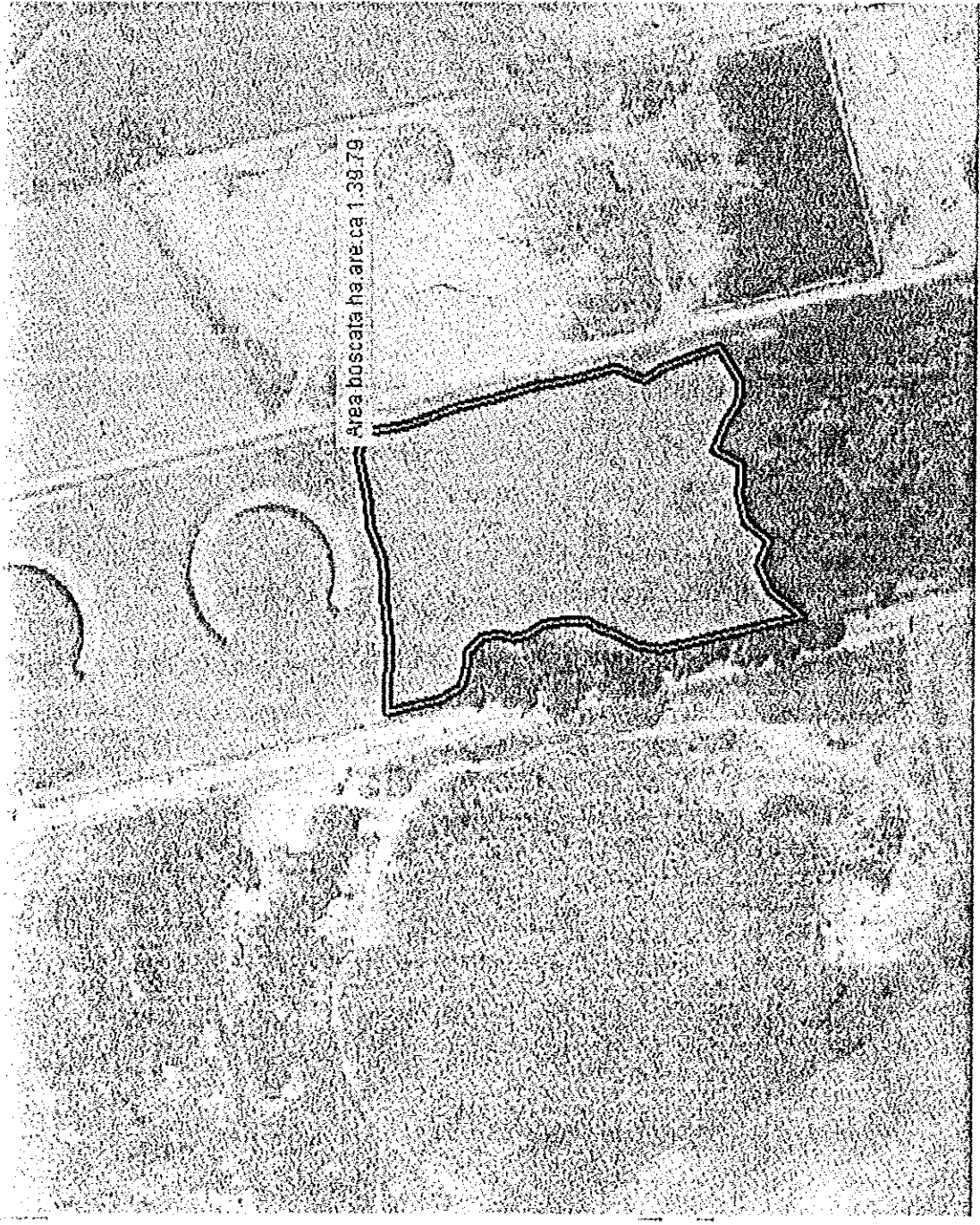

Litora 2009 - 15.8.2009 scheda SIM - Foglio 54 particella 974

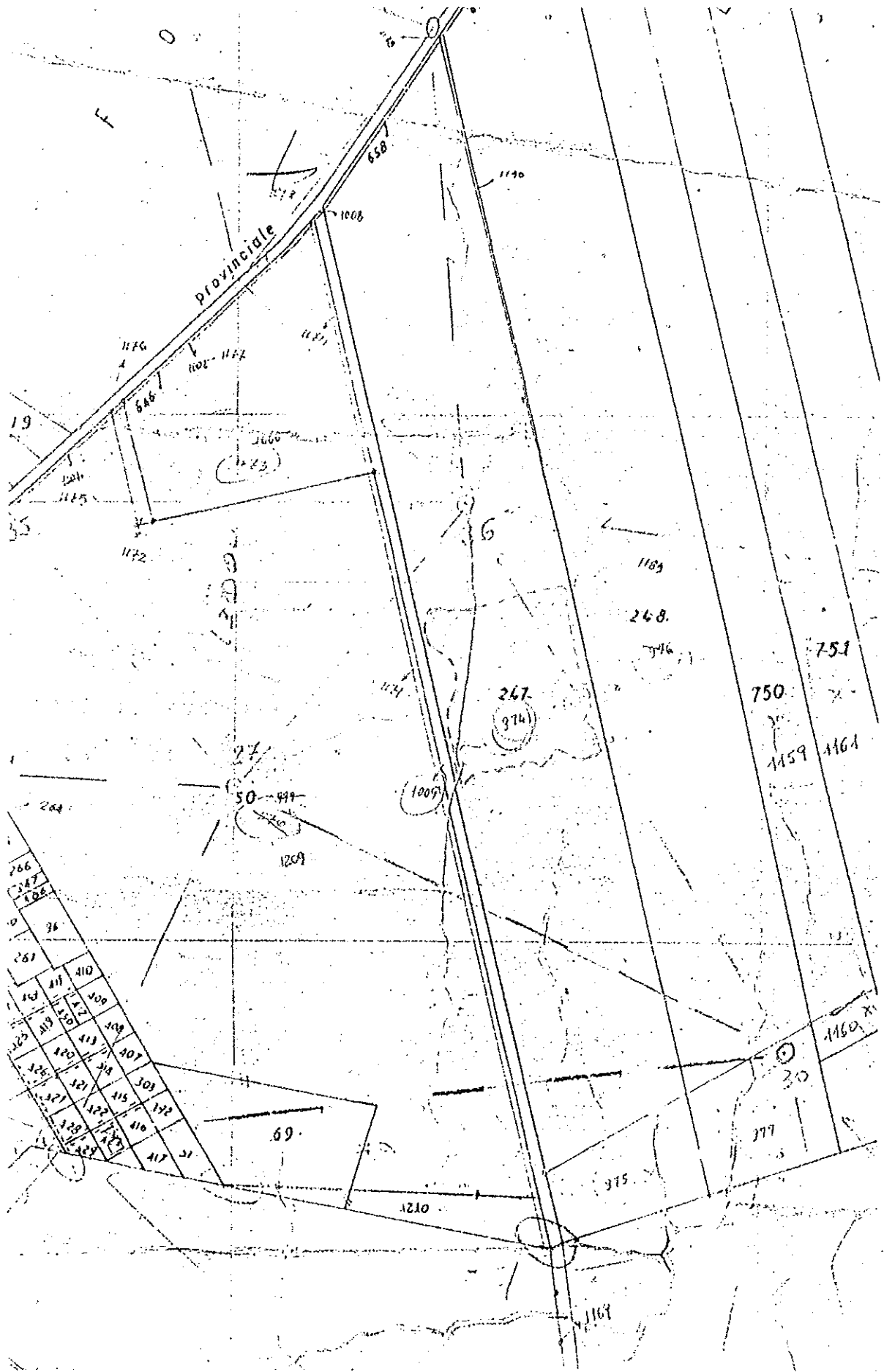

loc. Linora anno 2009 - 15.8.2009 - Foglio 54 particella 974- stralcio catastrale 1:4000



COMUNE DI CAPACCIO

PROVINCIA DI SALERNO

PROPOSTA DI DELIBERAZIONE DEL C.C./G.M.

(Art. 53, 1° comma, della legge 8 giugno 1990, n.142)

OGGETTO: Contesto dei Soprannomi. fra i precisi del
fuoco art. 10 della legge 21-novembre 2000 4357
Adozione

IL RESPONSABILE DEL SERVIZIO INTERESSATO

Per quanto riguarda la regolarità tecnica esprime parere:

Favorevole

IL RESPONSABILE

Data

23-03-2010

IL RESPONSABILE DI RAGIONERIA

Per quanto concerne la regolarità contabile esprime parere:

IL RESPONSABILE

Data

IL SEGRETARIO GENERALE

Sotto il profilo della legittimità esprime parere:

IL SEGRETARIO

Data

L'anno 2019-2020 il giorno Ventisei del mese di marzo a deputi di affare convocazione, si è riunita la Commissione Consulare Pianificazione territoriale per discutere gli argomenti posti all'ordine del giorno del prossimo Consiglio Comunale, sono presenti i sottosegretari componenti:

Seviziato Vito

Castellano Giuseppe su delega del Capogruppo Biondi al posto del Consigliere Biondi Gabriele

Ricciardi Luigi

Ragni Nicola

Segue la lettura di verbalmente il dott. Antonio Ajello dipendente Comunale

Si passa alla trattazione del punto 4 posto all'ordine del giorno "Demarcazione territorio Canale Vito le proposte ^{di delimitazione} la Commissione espone parere favorevole.



Si passa alla trattazione del punto 5 posto all'ordine del giorno "Ripulimento Toponimica cittadina - Nominale Comunale". Vito le proposte di delimitazione la Commissione espone parere favorevole.

La Commissione Passa ad esaminare il punto 11 posto all'ordine del giorno "Ripulimento fene private da usi civili - la Commissione si riserva di esprimere in consiglio le valutazioni del caso. Si passa alla trattazione posta al numero 13. All'ordine del giorno, Patente ~~di~~ soprannome fra persone del fucile - la Commissione espone parere favorevole.

La Commissione passa ad esaminare il punto 12.

posto all'ordine del giorno "Tirame distributori Carbonati"
La commissione vota la proposta di deliberazione
espresso pieno provvisorio.

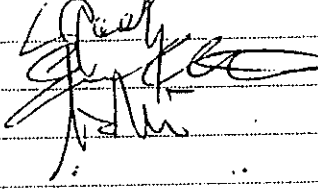
Del che è verbale

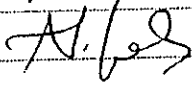
2 componenti	Il Presidente	Il verbellante
		

Oggetto: Catasto soprassuoli già percorsi dal fuoco. Provvedimenti.

E' un provvedimento previsto dalla normativa.

L'unica perplessità sorge dal fatto che viene emanato su segnalazione telematica che non è allegata agli atti.

Si spera che quanto comunicato sia rispondente alla realtà delle zone.

In materia, quando avemmo a regolamentare l'incendio di suoli del monte Soprano ci regolammo diversamente.

Se non erro informammo dei provvedimenti i proprietari dei suoli interessati.

Questo non l'ho letto nel provvedimento attuale.

NO

[Handwritten signature]

12-04-2010