

COMUNE DI CAPACCIO

(Provincia di Salerno)

COPIA DI DELIBERAZIONE DEL CONSIGLIO COMUNALE

N. 68 del 28/09/2010

OGGETTO: L. 353/2000 – Catasto delle aree percorse dal fuoco – Esame osservazioni – Provvedimenti.

L'anno duemiladieci il giorno ventotto del mese di settembre, alle ore 19.00 nella sala delle adunanze consiliari del Comune di Capaccio. Alla seconda convocazione, in seduta ordinaria, che è stata partecipata ai signori Consiglieri a norma di legge, risultano all'appello nominale:

Consiglieri	Presenti	Assenti	Consiglieri	Presenti	Assenti
MARINO Pasquale	SI		LONGO Francesco	SI	
PAOLINO Paolo	SI		VALLETTA Angelo	SI	
SCAIRATI Vito	SI		MONZO Vincenzo	SI	
MAURO Gabriele		SI	CARAMANTE Carmine	SI	
BARLOTTI Raffaele	SI		TRONCONE Giuseppe Antonio	SI	
DE RISO Domenico	SI		MAURO Giuseppe	SI	
CASTALDO Giuseppe	SI		MAZZA Pasquale	SI	
RICCI Luigi	SI		VOZA Roberto	SI	
MARANDINO Leopoldo		SI	VICIDOMINI Maria	SI	
BARLOTTI Francesco	SI		RAGNI Nicola	SI	
FRANCIA Rosario	SI				

Sono presenti gli assessori: TARALLO, CIUCCIO,
IANNELLI, NACARLO

Consiglieri

Presenti n. 19

Assenti n. 2

Risultato che gli intervenuti sono in numero legale, assume la presidenza il Sig. Paolo Paolino, nella sua qualità di Presidente del Consiglio

Assiste con le funzioni di segretario verbalizzante il Segretario Generale, dr. Andrea D'Amore.
La seduta è pubblica.

Si allontana il Presidente ed assume la presidenza il Vice Presidente Mauro Giuseppe.
Si allontanano i Consiglieri Longo, Valletta, Troncone Voza , Vicidomini e Ragni.
Relaziona sull'argomento il Consigliere Scairati.

IL CONSIGLIO COMUNALE

Premesso

Che con atto deliberativo n. 12 del 02/12/2003, questo Ente ai sensi dell'art. 10, comma 2 della legge 21 novembre 2000, n. 353 provvedeva ad adottare il catasto dei soprassuoli già percorsi del fuoco;

Che con atto deliberativo n. 42 del 29/03/2004, questo Ente ai sensi dell'art. 10 comma 2 della legge 21 novembre 2000, n. 353 provvedeva ad approvare il catasto dei soprassuoli già percorsi del fuoco;

Che con atto deliberativo n.25 del 27/02/2008, questo Ente ai sensi dell'art. 10 comma 2 della legge 21 novembre 2000, n. 353 provvedeva ad adottare il catasto dei soprassuoli già percorsi del fuoco;

Che con atto deliberativo n. 69 del 30/07/2008, questo Ente ai sensi dell'art. 10 comma 2 della legge 21 novembre 2000, n. 353 provvedeva ad approvare il catasto dei soprassuoli già percorsi del fuoco;

Che con note del Parco del Cilento e Vallo di Diano 2211 del 02/12/2009 e n. 23133 del 17/12/2009 n. 50550 ha richiesto l'aggiornamento del catasto incendi 2009;

Che così come da fogli notizie incendi da parte del CFS acquisite alin via telematica attraverso il SIM relativi alle annualità 2008 e 2009, tutti allegati, è stato redatto l'aggiornamento del Responsabile del settore III dott. Ing Carmine Greco il catasto già percorso del fuoco secondo quanto stabilito dalla legge 21 novembre 2000, n. 353, per gli anni 2008-2009 composto dai seguenti elaborati:

- 4- relazione generale
- 5- Cartografia generale
- 6- Dettagli di zona

Che con atto deliberativo di C.C. n.27 del 12/04/2010, questo Ente ai sensi dell'art. 10 comma 2 della legge 21 novembre 2000, n. 353 provvedeva ad adottare il catasto dei soprassuoli già percorsi del fuoco;

Che il Catasto dei soprassuoli percorsi dal fuoco, così come adottato, è stato depositato presso la segreteria generale per trenta giorni consecutivi compresi sabato -Domenica e festivi a partire dal 08/06/2010 al 08/07/2010 così come risulta dal responsabile Ufficio di segreteria prot. n. 33609 del 29/07/2010;

Che risulta pervenuta n. 1 osservazione prot. n. 30387 del 07/07/2010 a firma Erra Adriana;

Che agli atti del Settore III risulta per la stessa ditta relazione tecnica di accertamento dalla quale si evince che l'osservazione possa essere accolta, nota prot. 37127 del 30/09/2008;

Che pertanto è stato aggiornato dall'Ufficio il catasto dei soprassuoli già percorsi dal fuoco;

Sentiti gli interventi dei consiglieri:

CARAMANTE: Ricorda la propria posizione in ordine all'argomento che oggi trova conferma.

MAURO GIUSEPPE: Annuncia la propria astensione, stante l'assenza nella precedente trattazione.

Visto il verbale della competente commissione Consiliare:

Acquisito il parere del Responsabile del Settore III;

Proceduto alla votazione, resa per appello nominale, che ha dato il seguente risultato, proclamato dal V. Presidente- consiglieri presenti n. 12, astenuti n.1 (Mauro Giuseppe), votanti n. 11, voti favorevoli n. 11, voti contrari n.///.

DELIBERA

1. La Premessa costituisce parte integrante e sostanziale del presente deliberato.
2. di approvare, come in effetti approva, con il presente atto, ai sensi dell'art. 10, comma 2, della legge 21 novembre 2000, n. 353, l'aggiornamento del catasto dei

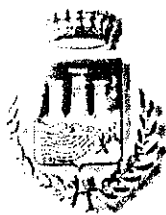

Comune di Capaccio - Paestum
(Provincia di Salerno)

Settore III: Gestione del territorio – Sportello unico

Sindaco : Pasquale Marino

CATASTO DEI SOPRASSUOLI GIÀ PERCORSI DAL FUOCO

Legge 21 novembre 2000, n. 353, Art. 10 comma 2
(aggiornamento annualità 2008/2009)

Responsabile del Settore: Dott. Ing. Carmine Greco

Collaboratori: Dean Auricchio – Antonio Pipolo

TAVOLA I – Relazione generale

TAVOLA II – Cartografie generali

TAVOLA III - Cartografie catastali e schede di rilevamento

TAV. I

Relazione Generale

Settembre 2010

Ministero delle Politiche Agricole alimentari e forestali – Corpo Forestale dello Stato e dalle verifiche di superficie e classe catastale di riferimento rettificate, risultando le seguenti:

località	proprietà	Data dell'incendio	Foglio	Particella	Superficie Particella (ha)	Superficie Pascoliva e/o Boschiva Incendiata (ha)
Varolato	Demaniale	16/08/2005	8	15	35.52.60	00.72.00
Tempa Pizzuta	Privata	17/07/2006	58	113	01.34.98	00.40.00
			60	19	00.66.53	00.50.00
Monte Soprano	Demaniale	26/08/2007	37	41	106.22.55	65.67.33
	privata	26/08/2007	41	7	00.43.97	0
			41	8	00.32.10	0
			41	9	00.32.23	00.01.34
			41	16	00.56.29	00.13.65
			41	17	00.09.51	0
			41	18	01.34.68	00.11.00
			41	19	00.52.18	00.14.27
			41	23	00.66.69	0
			41	25	03.20.05	00.02.49
			41	28	00.23.23	00.23.23
			41	65	00.19.12	0
			41	199	00.23.40	0
			41	200	00.08.83	0
			41	222	00.30.84	00.21.13
			41	269	00.21.40	00.21.40
			41	271	00.23.04	0
			41	272	00.23.18	0
			41	276	00.11.90	0
			41	277	00.02.90	0
			41	407	00.76.25	0
			41	274	00.71.60	0
			42	1	01.56.22	01.02.21
			42	97	00.16.50	00.16.50
			42	396	00.15.80	00.15.80
			42	397	00.19.12	00.19.12
			42	398	00.21.58	00.21.58
			42	8	00.20.94	00.18.75
			42	9	00.20.25	0
			42	10	00.57.58	0
			42	12	00.00.25	0
			42	13	00.88.69	0
			42	14	01.16.02	0
			42	15	00.18.01	0
			42	167	00.13.53	00.00.55
			42	168	00.01.66	0
			42	169	00.55.68	00.30.00
			42	170	00.02.83	0
			43	22	00.13.15	00.11.88
Linora	privata	28/08/2007	54	974	09.22.54	01.67.19
			54	975	00.74.46	00.00.81
Laura	Demaniale	05/09/2007	9	1	12.55.61	0
			9	2	23.42.86	01.32.43
Tempa Pizzuta	Privata	18/09/2003	60	20, 21, 185	-	02.00.00
Cesarone	Demaniale	10/08/2000	36-37	85-41	-	02.00.00
Capaccio vecchio	Demaniale	07/08/2000	26	105	-	01.50.00
Capaccio vecchio	Demaniale	07/08/2000	26	52, 185, 186	-	01.00.00
Capaccio vecchio	Demaniale	04/08/2000	26	58, 65	-	00.70.00

1 – Premessa

A seguito dell'atto Deliberativo della Giunta Comunale di Capaccio n. 182 del 3.10.2007 in ottemperanza all'Ordinanza del Presidente del Consiglio dei Ministri 28 agosto 2007 – D.C. n. 1, alle note del Parco Nazionale del Cilento e Vallo di Diano pervenute con prot. n. 48483 del 2.12.2009 e prot. n. 50550 del 18.12.2009 con allegata circolare del Ministero dell'Ambiente e della Tutela del Territorio e del Mare, si è provveduto ad avviare le indagini necessarie alla redazione del presente aggiornamento alle annualità 2008 e 2009 del catasto dei soprassuoli già percorsi dal fuoco, così come previsto dalla Legge 21 novembre 2000, n. 353, legge quadro in materia di incendi boschivi.

2 – Metodologia utilizzata

In proseguo al catasto dei soprassuoli percorsi dal fuoco, adottato con Delibera di Consiglio Comunale n. 112 del 2.12.2003 e approvato con Delibera n. 42 del 29.3.2004, per le annualità dall'anno 2000 all'anno 2003, all'aggiornamento adottato con Delibera di Consiglio Comunale n. 25 del 27.2.2008 e approvato con Delibera n. 69 del 30.7.2008, per le annualità dal 2004 al 2007, del quale il presente costituisce parte integrante atto ad aggiornarne il catasto con le annualità 2008, 2009, sono stati seguiti gli stessi metodi utilizzati per il vigente catasto, ovvero sono state raccolte le pertinenti informazioni, ed in seguito alla attivazione del Sistema Catasto Incendi Boschivi del Ministero delle Politiche Agricole alimentari e forestali – Corpo Forestale dello Stato - quale ausilio alla redazione del presente catasto di aggiornamento di cui si allegano le relative schede e tabelle, oltre ai dati reperibili presso lo sportello cartografico regionale SIT .

A seguito della osservazione pervenuta nel periodo di pubblicazione del catasto dei soprassuoli già percorsi dal fuoco già adottato con Delibera di Consiglio Comunale n. 27 del 12.4.2010, si è provveduto alla ricognizione delle superfici oggetto degli istanti, alla individuazione della natura dei terreni in oggetto e alla valutazione della accoglibilità delle stesse, apportando quindi le dovute modifiche alle seguenti tabelle.

Le aree pascolive e boschive interessate così come riportate nelle apposite cartografie satellitari e dei vari fogli di mappa interessati dagli eventi degli anni 2008 e 2009 in uno ai dati correlati risultano le seguenti:

ANNUALITA' 2008 e 2009

località	proprietà	Data dell'incendio	Foglio	Particella	Superficie Particella (ha)	Superficie Incendiata (ha)
Crispi	privata	11/07/2008	66	149	00.19.24	00.00.77
Crispi	privata	11/07/2008	66	152	00.20.83	00.24.13
Laura	demaniale	13/08/2009	29	50	15.98.14	00.16.80
Laura	demaniale	15/08/2009	29	50	15.98.14	00.13.27
Linora	privata	15/08/2009	54	974	09.22.54	01.39.79

In seguito alla indagine e classificazione, pertanto si è quantificato che le superfici boschive andate distrutte elencate nella presente tabella per le ultime 2 annualità 2008 e 2009 oggetto dell'aggiornamento, assommano a ha 01.94.76.

Si riepilogano di seguito le aree boscate e pascolive relative ai rovinosi incendi oggetto della precedente istituzione e aggiornamento, e laddove oggetto di intervenute analisi ed elaborazioni anche sulla base delle superfici fornite dal Sistema Catasto Incendi Boschivi del

Catasto dei soprassuoli già percorsi dal fuoco

Prime Quercie	privata	18/06/2000	26 - 36	66, 152, 156, 162 - 1, 150	-	01.90.00
Ponte di ferro	privata	03/06/2000	-48	16, 130, 131	-	00.50.00

Capaccio, 23 settembre 2010

Il Responsabile del Settore
Dott. Ing. Carmine GRECO

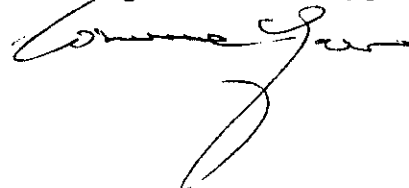



Comune di Capaccio - Paestum
(Provincia di Salerno)

Settore III: Gestione del territorio – Sportello unico

Sindaco : Pasquale Marino

CATASTO DEI SOPRASSUOLI GIÀ PERCORSI DAL FUOCO

Legge 21 novembre 2000, n. 353, Art. 10 comma 2

Aggiornamento annualità 2008/2009

Responsabile del Settore: Dott. Ing. Carmine Greco

Collaboratori: Dean Auricchio – Antonio Pipolo

TAVOLA I – Relazione generale

TAVOLA II – Cartografie generali

TAVOLA III - Cartografie catastali e schede rilevamento

TAV. II

Cartografie Generali

Scala di 1:25000





Comune di Capaccio - Contorni in compassi, già percorso dal fuoco

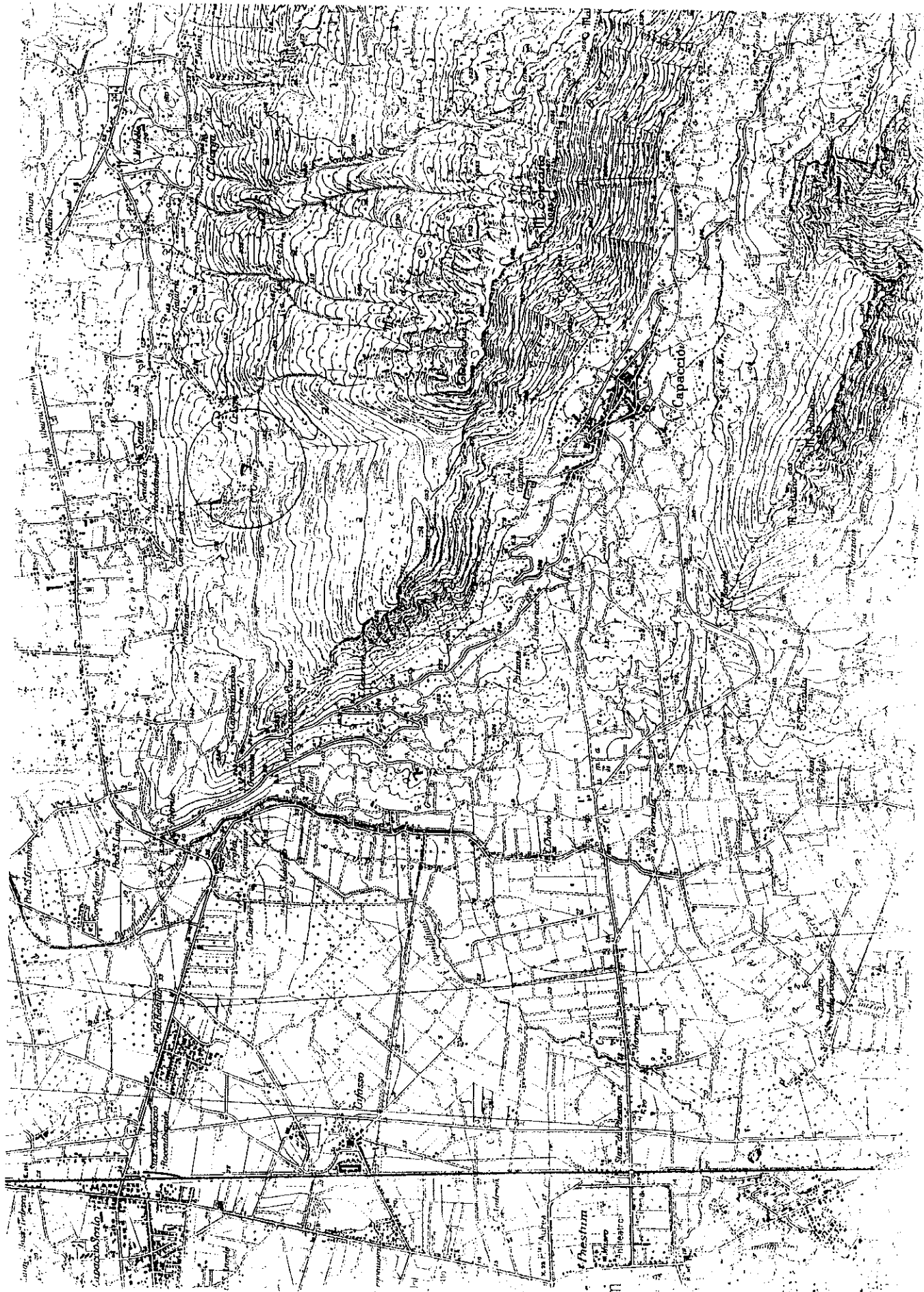

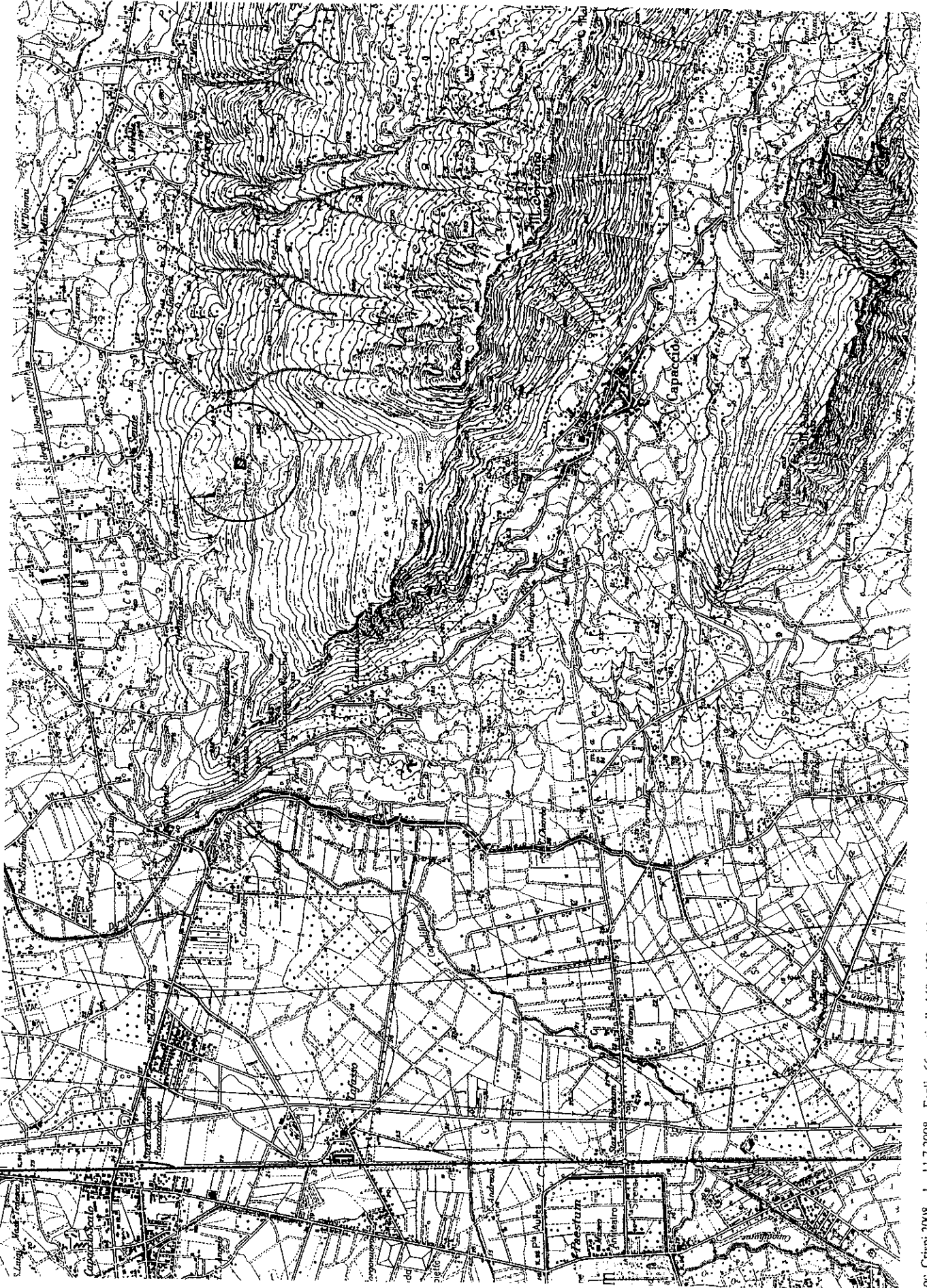

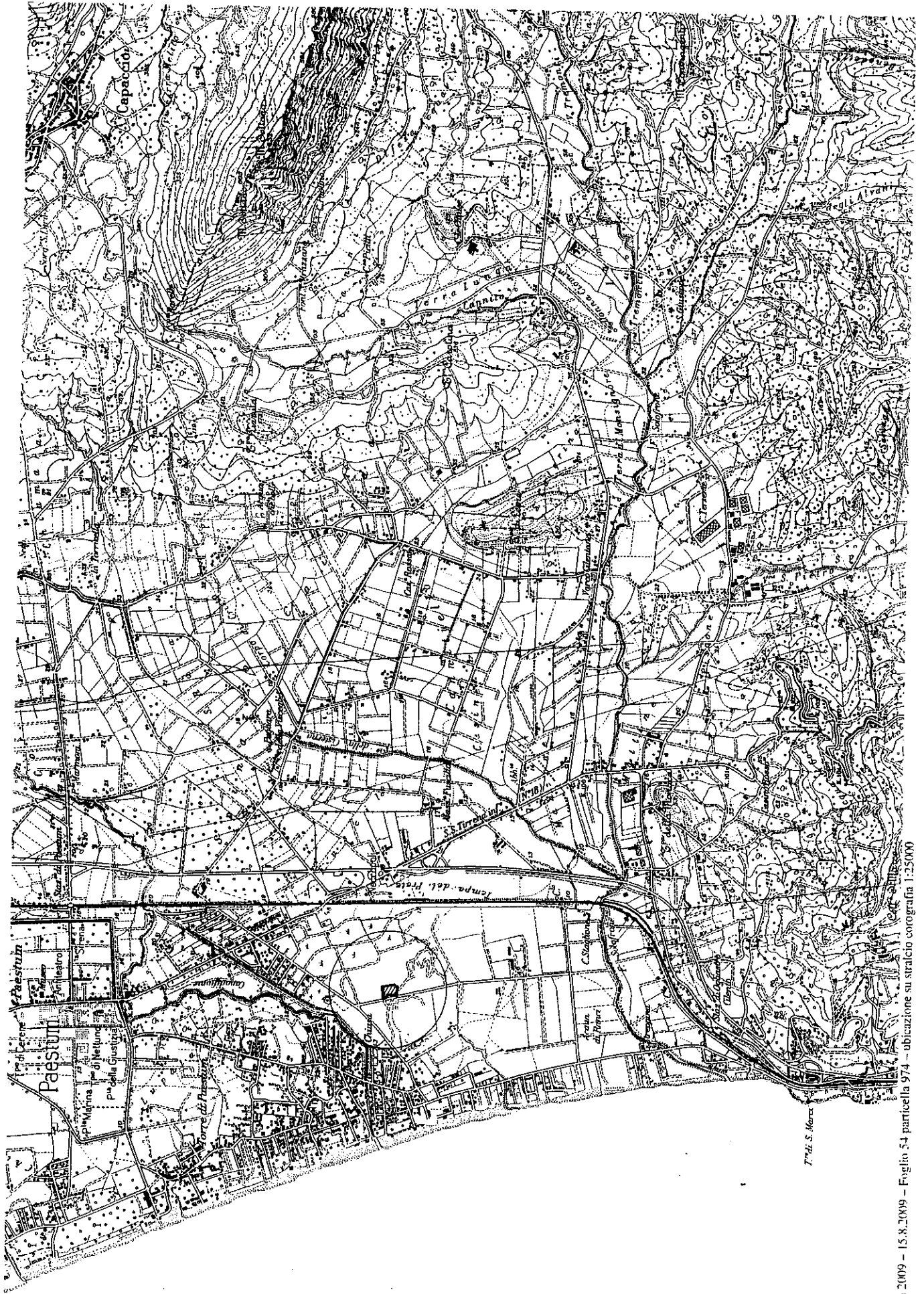

Tr. di S. Marco



Comune di Capaccio - Cassino dei vapori: sui percorsi del fuoco

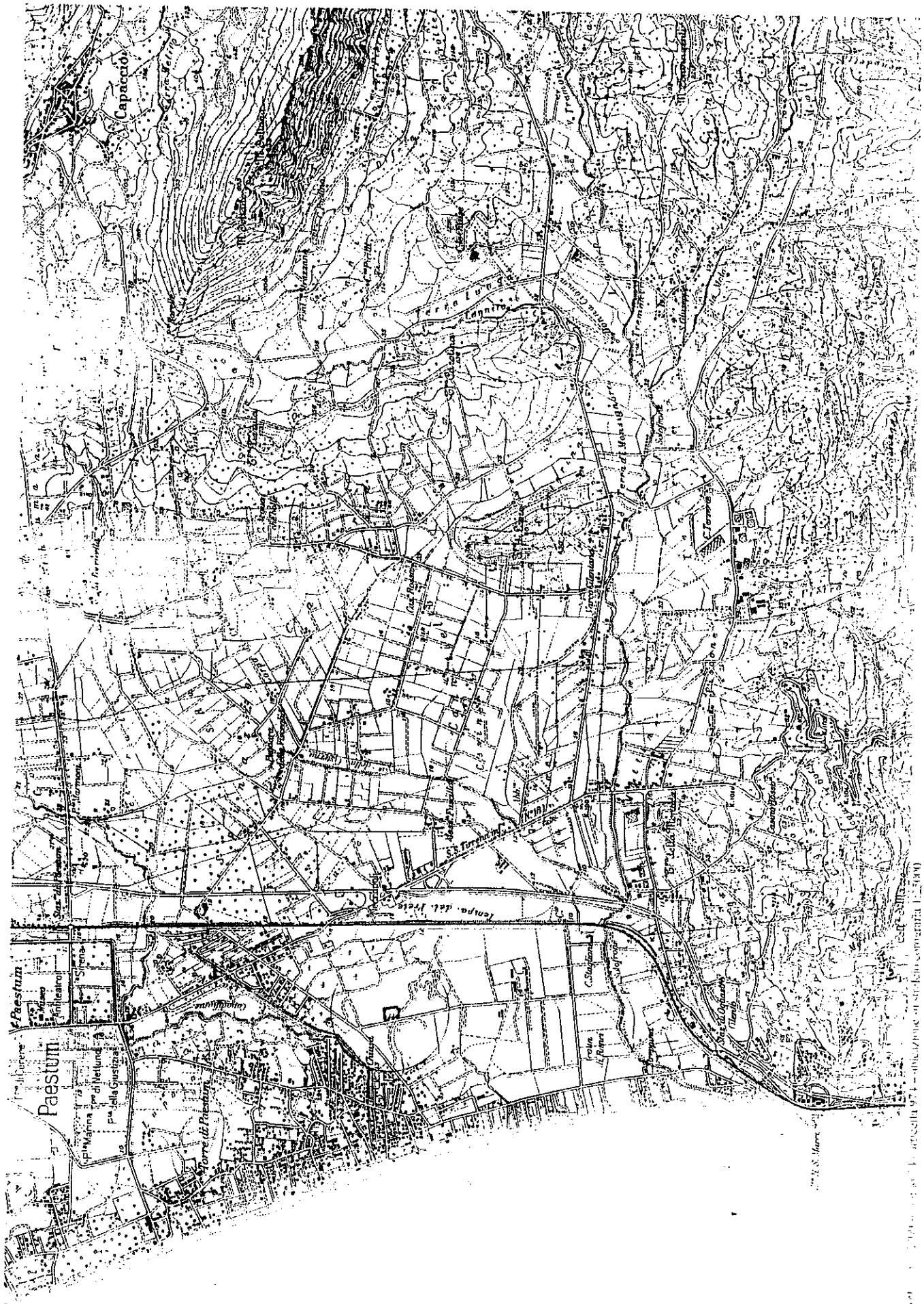



Comune di Capaccio - Paestum
(Provincia di Salerno)

Settore III: Gestione del territorio – Sportello unico

Sindaco : Pasquale Marino

CATASTO DEI SOPRASSUOLI GIÀ PERCORSI DAL FUOCO

Legge 21 novembre 2000, n. 353, Art. 10 comma 2

Aggiornamento annualità 2008/2009

Responsabile del Settore: Dott. Ing. Carmine Greco

Collaboratori: Dean Auricchio – Antonio Pipolo

TAVOLA I – Relazione generale

TAVOLA II – Cartografie generali

TAVOLA III - Cartografie catastali e schede di rilevamento

TAV. III

Cartografie Catastali e Schede di rilevamento



Ministero delle Politiche Agricole Alimentari e Forestali

Corpo Forestale dello Stato
Rilievo delle aree percorse dal fuoco

Regione CAMPANIA Provincia SALERNO
Comune CAPACCIO
Località CRISPI

Data incendio 11/07/2008

Superficie boschiva percorsa dal fuoco (Ha) 00.00.00

Superficie non boschiva percorsa dal fuoco (Ha) 00.33.49

Di cui superficie pascoliva percorsa dal fuoco (Ha)

Totale superficie percorsa dal fuoco (Ha) 00.33.49

Lista delle particelle interessate

Codice Nazionale	Foglio	Particella	Sub	Allegato	Sviluppo	Superficie in mq	
						Percorsa	Totale
B644	66	00149	0	0	0	77	1924
B644	66	00152	0	0	0	2083	2413

La cartografia catastale di sfondo, messa a disposizione dall'Agenzia del Territorio, nelle zone non interessate da controlli agricoli comunitari può non essere aggiornata alla attualità oppure non essere digitalizzata (presenza dei soli centroidi particella) pertanto in taluni casi l'elenco delle particelle deve essere considerato indicativo e non esaustivo. Si invita quindi l'utente a visualizzare l'incendio su cartografia catastale per verificare in modo puntuale le particelle interessate e ricomprese nel perimetro. Per quanto riguarda i dati delle superfici indicati, sono stati desunti mediante rilievi (scala 1:2.000-1:5.000) effettuati con strumentazione speditiva a precisione metrica per finalità interne al servizio d'istituto e suscettibili di errori sia strumentali sia di carattere tecnico e pertanto, al fine della redazione del Catasto Incendi, tali superfici devono essere ricontrollate e verificate



Crispi 2008 - 11.7.2008 scheda SIM - Foglio 66 particelle 149, 152

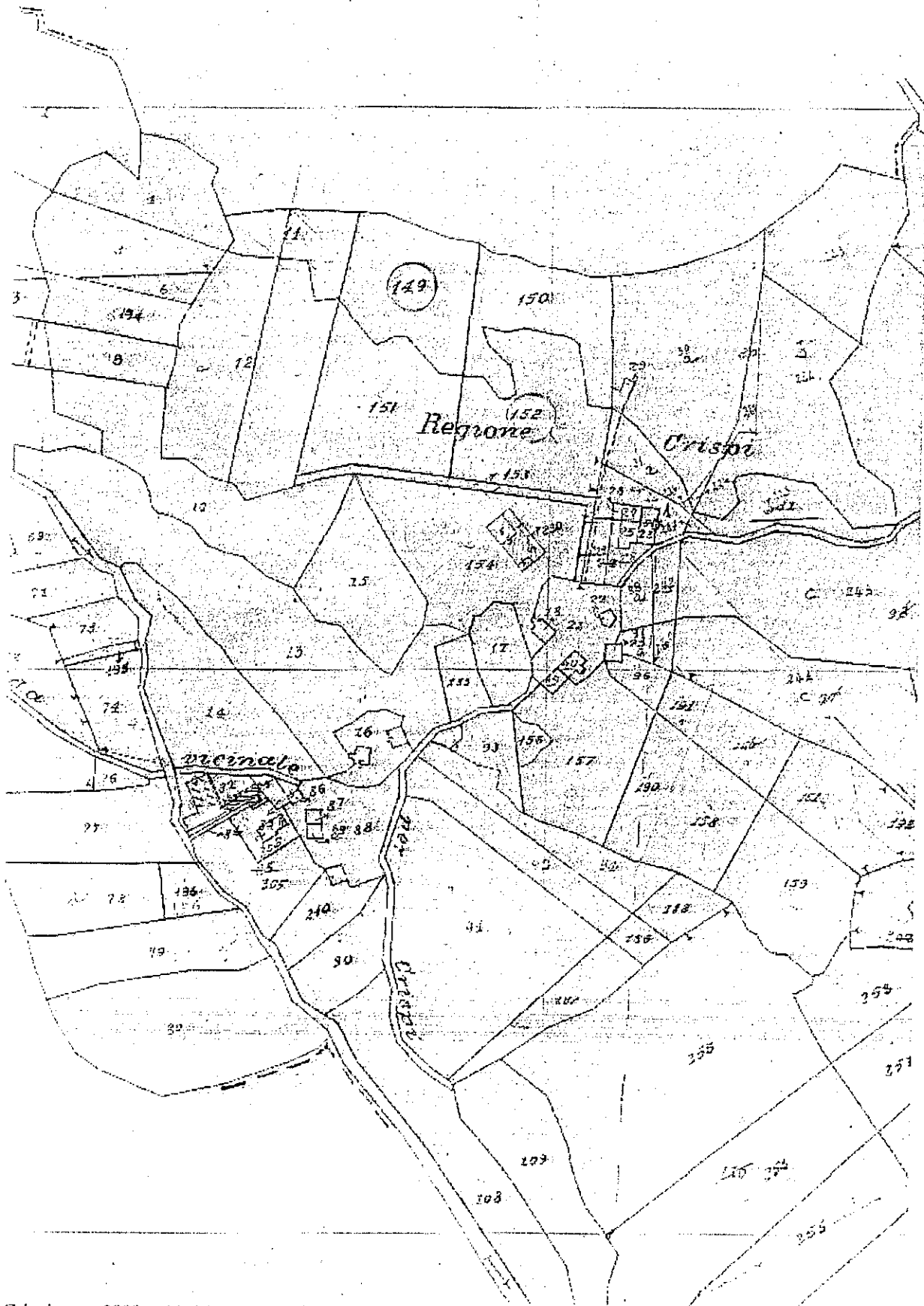

loc. Crispi anno 2008 - 11.7.2008 - Foglio 66 particelle 149 e 152 - stralcio catastale 1:2000



Ministero delle Politiche Agricole Alimentari e Forestali

Corpo Forestale dello Stato
Rilievo delle aree percorse dal fuoco

Regione CAMPANIA Provincia SALERNO
Comune CAPACCIO
Località Laura

Data incendio 13/08/2009

Superficie boschiva percorsa dal fuoco (Ha) 00.16.80
Superficie non boschiva percorsa dal fuoco (Ha) 00.00.00
Di cui superficie pascoliva percorsa dal fuoco (Ha)
Totale superficie percorsa dal fuoco (Ha) 00.16.80

Lista delle particelle interessate

Codice Nazionale	Foglio	Particella	Sub	Allegato	Sviluppo	Superficie in mq	
						Percorsa	Totale

La cartografia catastale di sfondo, messa a disposizione dall'Agenzia del Territorio, nelle zone non interessate da controlli agricoli comunitari può non essere aggiornata alla attualità oppure non essere digitalizzata (presenza dei soli centroidi particella) pertanto in taluni casi l'elenco delle particelle deve essere considerato indicativo e non esaustivo. Si invita quindi l'utente a visualizzare l'incendio su cartografia catastale per verificare in modo puntuale le particelle interessate e ricomprese nel perimetro. Per quanto riguarda i dati delle superfici indicati, sono stati desunti mediante rilievi (scala 1:2.000-1:5.000) effettuati con strumentazione speditiva a precisione metrica per finalità interne al servizio d'Istituto e suscettibili di errori sia strumentali sia di carattere tecnico e pertanto, al fine della redazione del Catasto Incendi, tali superfici devono essere ricontrollate e verificate

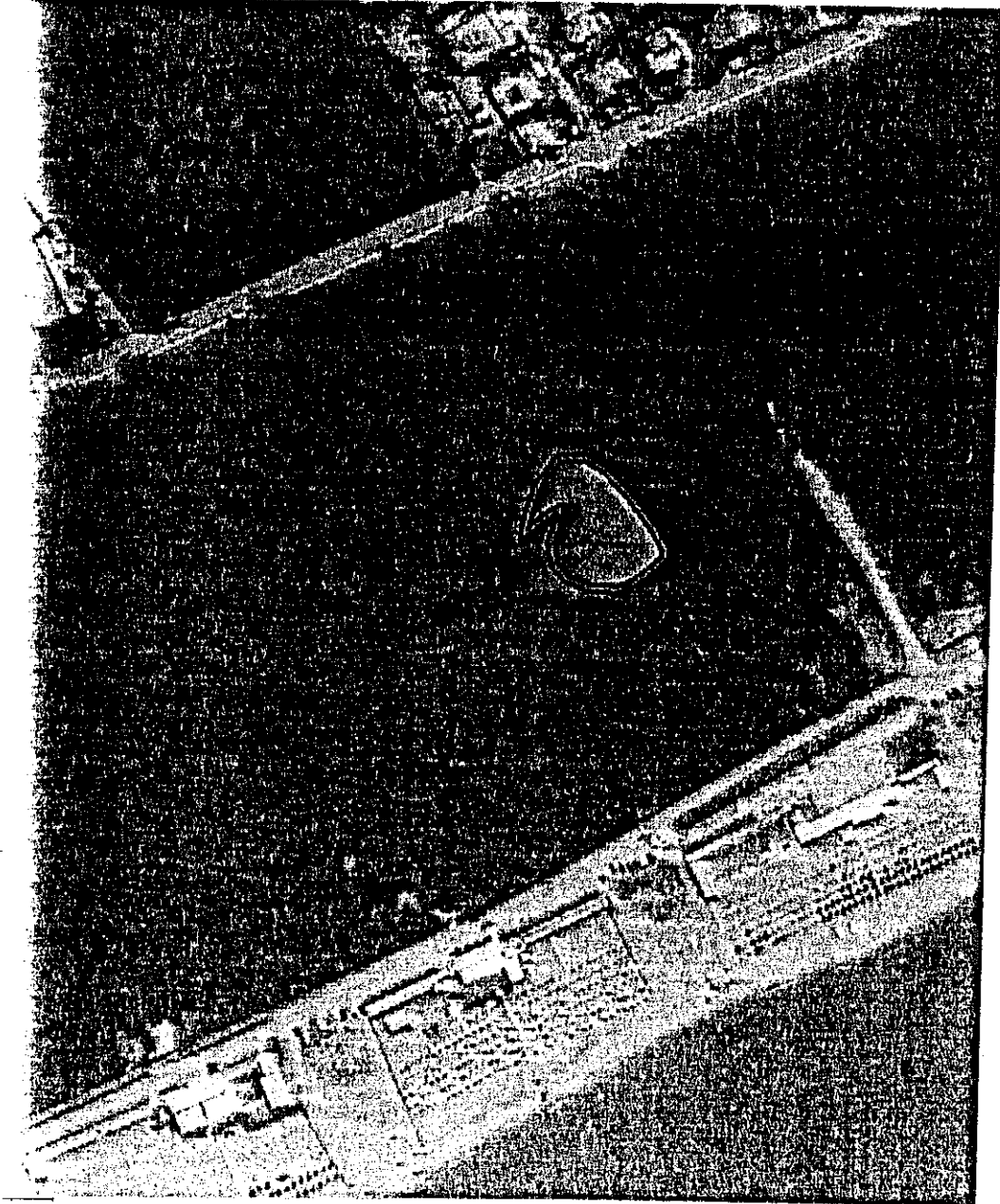

Laura 2009 - 1 - 13.8.2009 scheda SIM - Foglio 29 particella 50



Ministero delle Politiche Agricole Alimentari e Forestali

Corpo Forestale dello Stato
Rilievo delle aree percorse dal fuoco

Regione CAMPANIA **Provincia** SALERNO
Comune CAPACCIO
Località LAURA

Data incendio 15/08/2009

Superficie boschiva percorsa dal fuoco (Ha) 00.13.27

Superficie non boschiva percorsa dal fuoco (Ha) 00.00.00

Di cui superficie pascoliva percorsa dal fuoco (Ha)

Totale superficie percorsa dal fuoco (Ha) 00.13.27

Lista delle particelle interessate

Codice Nazionale	Foglio	Particella	Sub	Allegato	Sviluppo	Superficie in mq	
						Percorsa	Totale

La cartografia catastale di sfondo, messa a disposizione dall'Agenzia del Territorio, nelle zone non interessate da controlli agricoli comunitari può non essere aggiornata alla attualità oppure non essere digitalizzata (presenza dei soli centroidi particella) pertanto in taluni casi l'elenco delle particelle deve essere considerato indicativo e non esaustivo. Si invita quindi l'utente a visualizzare l'incendio su cartografia catastale per verificare in modo puntuale le particelle interessate e ricomprese nel perimetro. Per quanto riguarda i dati delle superfici indicati, sono stati desunti mediante rilievi (scala 1:2.000-1:5.000) effettuati con strumentazione speditiva a precisione metrica per finalità interne al servizio d'istituto e suscettibili di errori sia strumentali sia di carattere tecnico e pertanto, al fine della redazione del Catasto Incendi, tali superfici devono essere riconrollate e verificate

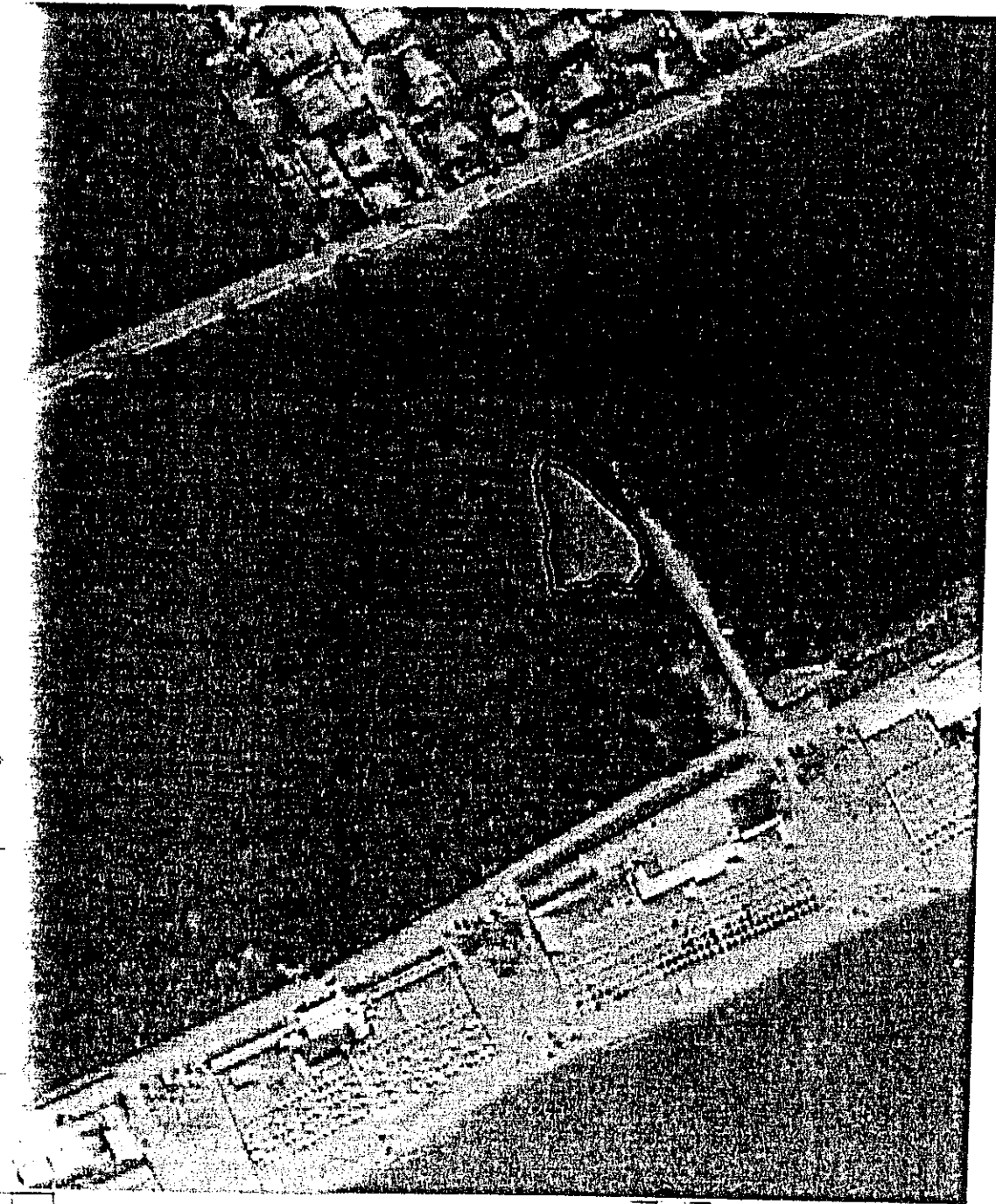

Laura 2009 - 2 - 15.8.2009 scheda SIM Foglio 29 particella 50

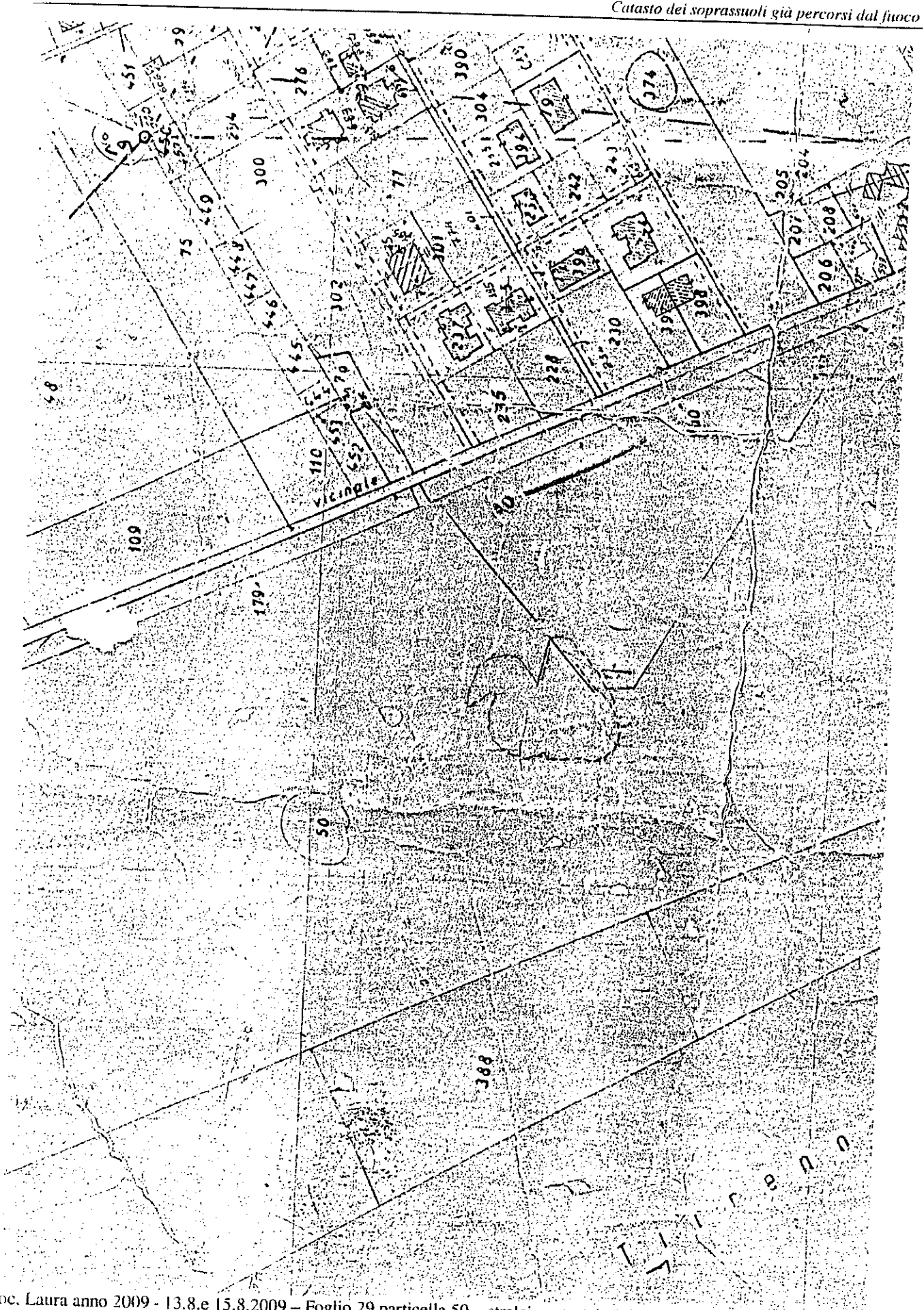

loc. Laura anno 2009 - 13.8.e 15.8.2009 – Foglio 29 particella 50 – stralcio catastale 1:2000

**Ministero delle Politiche Agricole Alimentari e Forestali**Corpo Forestale dello Stato
Rilievo delle aree percorse dal fuoco

Regione	CAMPANIA	Provincia	SALERNO
Comune	CAPACCIO		
Località	LICINELLA		

Data incendio 15/08/2009**Superficie boschiva percorsa dal fuoco (Ha)** 01.39.79**Superficie non boschiva percorsa dal fuoco (Ha)** 00.00.00**Di cui superficie pascoliva percorsa dal fuoco (Ha)****Totale superficie percorsa dal fuoco (Ha)** 01.39.79**Lista delle particelle interessate**

Codice Nazionale	Foglio	Particella	Sub	Allegato	Sviluppo	Superficie in mq	
						Percorsa	Totale
B644	54	00974	0	0	0	0	

La cartografia catastale di sfondo, messa a disposizione dall'Agenzia del Territorio, nelle zone non interessate da controlli agricoli comunitari può non essere aggiornata alla attualità oppure non essere digitalizzata (presenza dei soli centroidi particella) pertanto in taluni casi l'elenco delle particelle deve essere considerato indicativo e non esaustivo. Si invita quindi l'utente a visualizzare l'incendio su cartografia catastale per verificare in modo puntuale le particelle interessate e ricomprese nel perimetro. Per quanto riguarda i dati delle superfici indicati, sono stati desunti mediante rilievi (scala 1:2.000-1:5.000) effettuati con strumentazione speditiva a precisione metrica per finalità interne al servizio d'Istituto e suscettibili di errori sia strumentali sia di carattere tecnico e pertanto, al fine della redazione del Catasto Incendi, tali superfici devono essere ricontrollate e verificate



Linora 2009 - 15.8.2009 scheda SIM - Foglio 54 particella 974

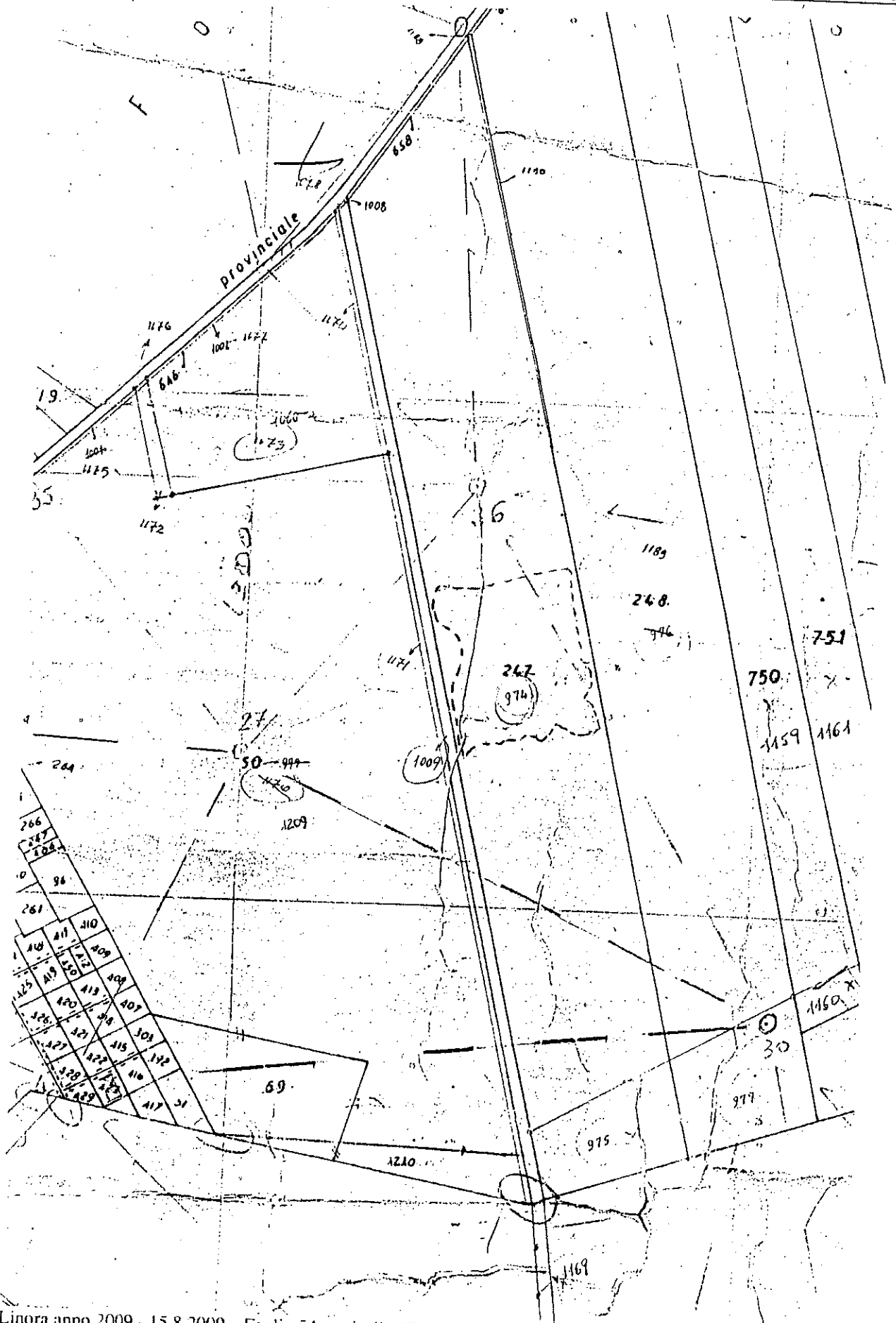

loc. Linora anno 2009 - 15.8.2009 - Foglio 54 particella 974 - stralcio catastale 1:4000

Comune di Capaccio
(Provincia di Salerno)

Settore III: Gestione Territorio – Edilizia Privata –
Patrimonio - Demanio – Commercio – Artigianato –
Industria - Informatica

Corso Vittorio Emanuele, n. 1, 84047 Capaccio (SA) – C.F. 81001170653 – P.I.
00753770650
Tel. +39 (0828) 81.21.11 Facsimile +39 (0828) 821.640
E-mail: settoreterzo@comune.capaccio.sa.it

Prot. n. 60530 del

27/07/2010

Al segretario Generale
SEDE

Oggetto: Catasto dei soprassuoli percorsi dal fuoco – istanza Erra Adriana (prot 34488 del 10/09/2008) e prot. n.
30387 del 07/07/2010 – riscontro nota 33607 del 29/07/2010 (allegata) ;

Si trasmette in allegato, la copia del sopralluogo per la pratica indicata in oggetto;

Il Responsabile del Settore III
Dott. Ing. Carmine Greco





Comune di Capaccio
(Provincia di Salerno)

Settore III: Gestione del territorio – Sportello unico
Corso Vittorio Emanuele, 84047 Capaccio (SA) Tel. 0828.81.21.11 Email urbanistica@paestum.org

PROT. N. 37124

CAPACCIO LÌ, _____

30 SET. 2008

Al Responsabile del Settore III
Ing. Carmine Greco

Oggetto: Sopralluogo per accertamenti aree incendiate agosto 2007.
Riferimento Istanza Erra Adriana.

Al fine di compiere la istruttoria richiesta dal Segretario Generale con nota prot. n. 34576 del 10.9.2008 in merito alla istanza della sig.ra Erra Adriana, i sottoscritti geom. Dean Auricchio, tecnico comunale e Antonio Pipolo, Dott. Agronomo comunale, hanno eseguito in data 30.9.2008, sopralluoghi di accertamento sulle aree oggetto della segnalazione.

La istanza riguarda i seguenti terreni:
al foglio 41 particella 401

Dal rilievo dello stato dei luoghi si è accertato, che il terreno allo stato è incolto, catastalmente è classato Seminativo di 4^a classe –
Il fondo è stato quasi completamente percorso dall'incendio a partire dalla siepe di confine con la strada comunale Capodifiume – Capaccio, e a monte probabilmente è stato innescato da tizzoni ardenti portati dal vento che hanno causato la combustione degli arbusti e delle erbacee ivi presenti dato che lo stesso risultava incolto.
Pertanto si ritiene che possa essere accolta la osservazione.

Tanto è dal sopralluogo effettuato

Dott. Antonio Pipolo

Geom. Dean Auricchio

Si allega documentazione fotografica.



*Si conferma l'esito
alla presente istanza - Si esprime piena formalità
all'esigibilità della
osservazione.*
28/09/2010
Dean Auricchio



Comune di Capaccio
(Provincia di Salerno)

Settore III: Gestione del territorio – Sportello unico
Corso Vittorio Emanuele, 84047 Capaccio (SA) Tel. 0828.81.21.11 Email urbanistica@paestum.org

PROT. N. 37124

CAPACCIO LÌ, _____

30 SET. 2008

Al Responsabile del Settore III
Ing. Carmine Greco

Oggetto: Sopralluogo per accertamenti aree incendiate agosto 2007.
Riferimento Istanza Erra Adriana.

Al fine di compiere la istruttoria richiesta dal Segretario Generale con nota prot. n. 34576 del 10.9.2008 in merito alla istanza della sig.ra Erra Adriana, i sottoscritti geom. Dean Auricchio, tecnico comunale e Antonio Pipolo, Dott. Agronomo comunale, hanno eseguito in data 30.9.2008, sopralluoghi di accertamento sulle aree oggetto della segnalazione.

La istanza riguarda i seguenti terreni:
al foglio 41 particella 401

Dal rilievo dello stato dei luoghi si è accertato, che il terreno allo stato è incolto, catastalmente è classato Seminativo di 4^a classe –
Il fondo è stato quasi completamente percorso dall'incendio a partire dalla siepe di confine con la strada comunale Capodifiume – Capaccio, e a monte probabilmente è stato innescato da tizzoni ardenti portati dal vento che hanno causato la combustione degli arbusti e delle erbacee ivi presenti dato che lo stesso risultava incolto.
Pertanto si ritiene che possa essere accolta la osservazione.

Tanto è dal sopralluogo effettuato

Si allega documentazione fotografica.



Dott. Antonio Pipolo
A. Pipolo
Geom. Dean Auricchio
Dean Auricchio

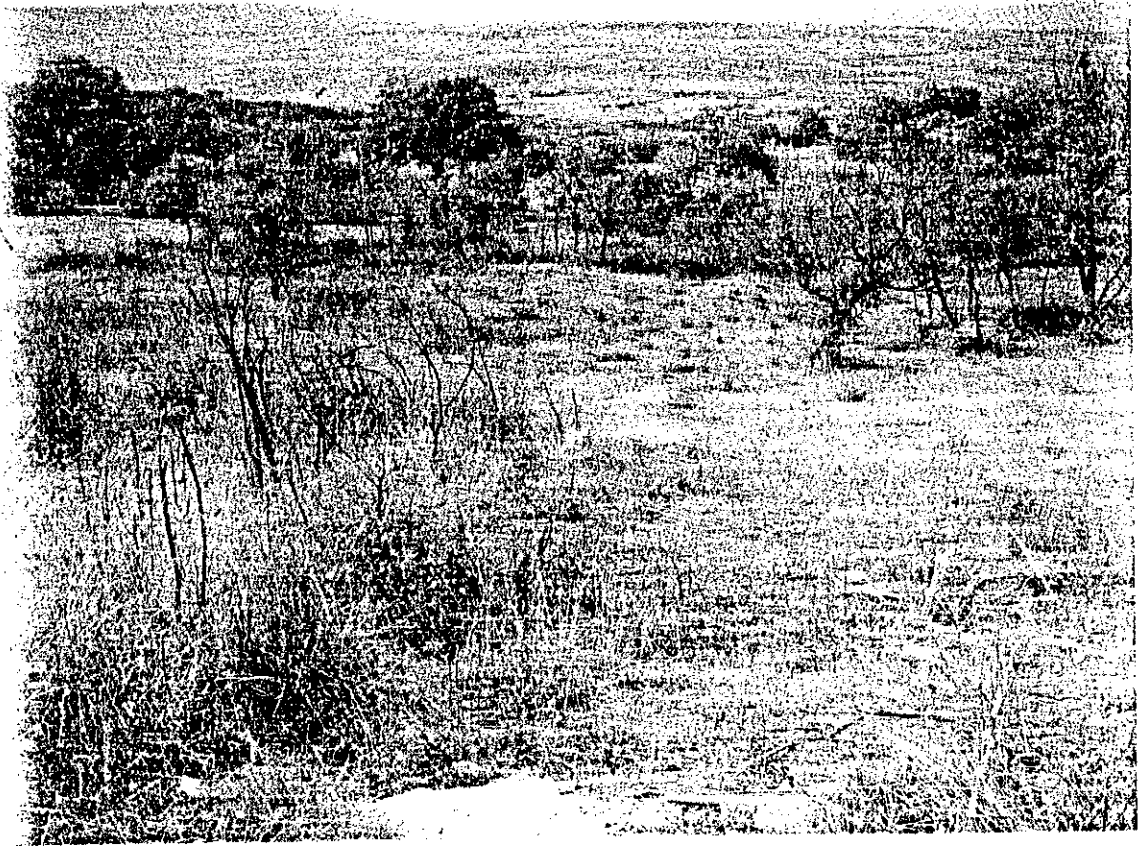

AL SIG. SINDACO
DEL COMUNE DI CAPACCIO
- UFFICIO DI SEGRETERIA -

34688
OGGETTO: CATASTO DEI SOPRASSUOLI PERCORSI DAL FUOCO
TITOLARE: ERRA Adriana

La sottoscritta Erra Adriana nata a Salerno il 21.09.65, ed ivi residente alla Piazza Sedile del Campo n.10, in proprio e per conto del proprio germano Flavio nato a Salerno il 24.03.64, premesso:

- che unitamente al proprio germano, è proprietaria di un fondo rurale sito in Capaccio alla località Pazzano, e riportato in mappa al Fg.41 particelle 401 e 402;
- che detto terreno è stato inserito nel catasto dei soprassuoli già percorsi dal fuoco; come approvato con Del. di C.C. n. 69 del 30.07.2008;
- che la pubblicazione di detto catasto non è stata pubblicizzata nei modi di legge, contenendola nel solo ambito comunale;
- che sia la sottoscritta che il proprio germano, essendo residenti in Salerno e nei tempi di pubblicazione di detto atto, non si sono recati nel comune di Capaccio, per cui sono stati impossibilitati a presentare osservazioni in merito , -

CHIEDE

alla SS.VV. in nome proprio e nella qualità sopra indicata, la esclusione di detto terreno dal catasto dei soprassuoli già percorsi dal fuoco, perchè non è stato mai interessato dal fronte del fuoco.

Nei giorni successivi all'incendio delle aree del monte Soprano di Capaccio, verificatosi in data 26.08.07 ho avuto notizia dai miei confinanti dell'accaduto, i quali mi hanno riferito che i terreni di nostra proprietà non sono stati percorsi dal fronte dell'incendio (art.2 L.21.11.2000 n.353), ma sono stati interessati da alcuni fuochi sparsi dovuti alla caduta di piccoli tizzoni ardenti portati dal forte vento che persisteva nella zona la notte dell'incendio. Si precisa, a detta dei miei confinanti, che i fuochi sparsi hanno causato l'incendio di piccoli arbusti e rovi lungo le aree di confine, in quanto i confini stessi dell'intera proprietà sono costituiti da siepi di rovi e piccoli arbusti. Inoltre si osserva che i fuochi sparsi in modo accidentale e sporadico sono stati domati durante la notte da alcune autobotti dei VV.FF., dall'intervento privato di alcuni volontari e successivamente nel primo mattino del giorno seguente sono stati controllati i residui delle ceneri dalle

quadre di intervento della Comunità Montana.

Pertanto si invita a voler escludere il terreno di mia proprietà dal catasto suddetto, in osservanza della Legge 21.11.2000 n.353, in quanto tali aree non rientrano nella casistica di cui all'art.2 della Legge.

Si allega alla presente una planimetria dell'estratto del Fg. di mappa n.41 con le indicazioni delle particelle di mia proprietà.

Certa di un favorevole accoglimento dell'istanza, le porgo distinti saluti.

Salerno li 10.09.08

la richedente

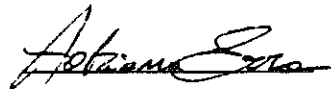

Cognome...
 Nome...
 nato il... 21/09/1969
 (atto n. 2260 P... 15...)
 a...
 Cittadinanza... ITALIANA
 Residenza... SALERNO
 v. PIAZZA SEDILE DEL CAFFÈ n. 10 p. 4 r. 2
 Stato civile... stato libero
 Professione... INTERPRETE
 CONNOTATI E CONTRASSEGNI SALIENTI
 Statura... 1.38
 Capelli... CASTANI
 Occhi... CASTANI
 Segni particolari...
 IMP. FISSO 5,16
 DIR. SEGR 0,26
 TOTALE 5,42



 Firma del titolare *[Signature]*
 Salerno 12-12-2003
 Impronta del dito indice sinistro
[Signature]
 Vincenzo Forno



REPUBBLICA ITALIANA

 COMUNE DI
 SALERNO
 CARTA D'IDENTITÀ
 N° AJ 2830602
 DI

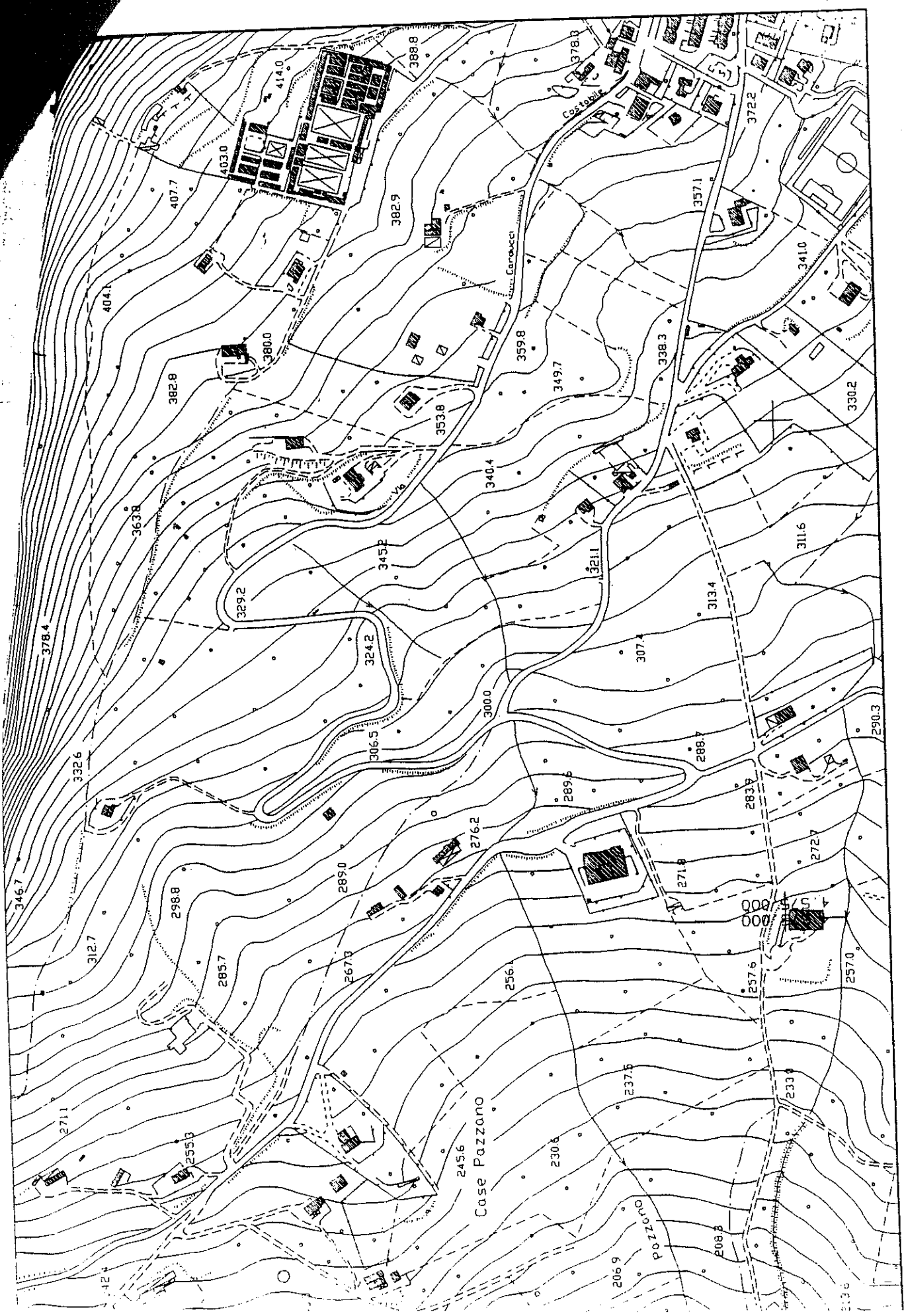
AJ 2830602

ENGINE

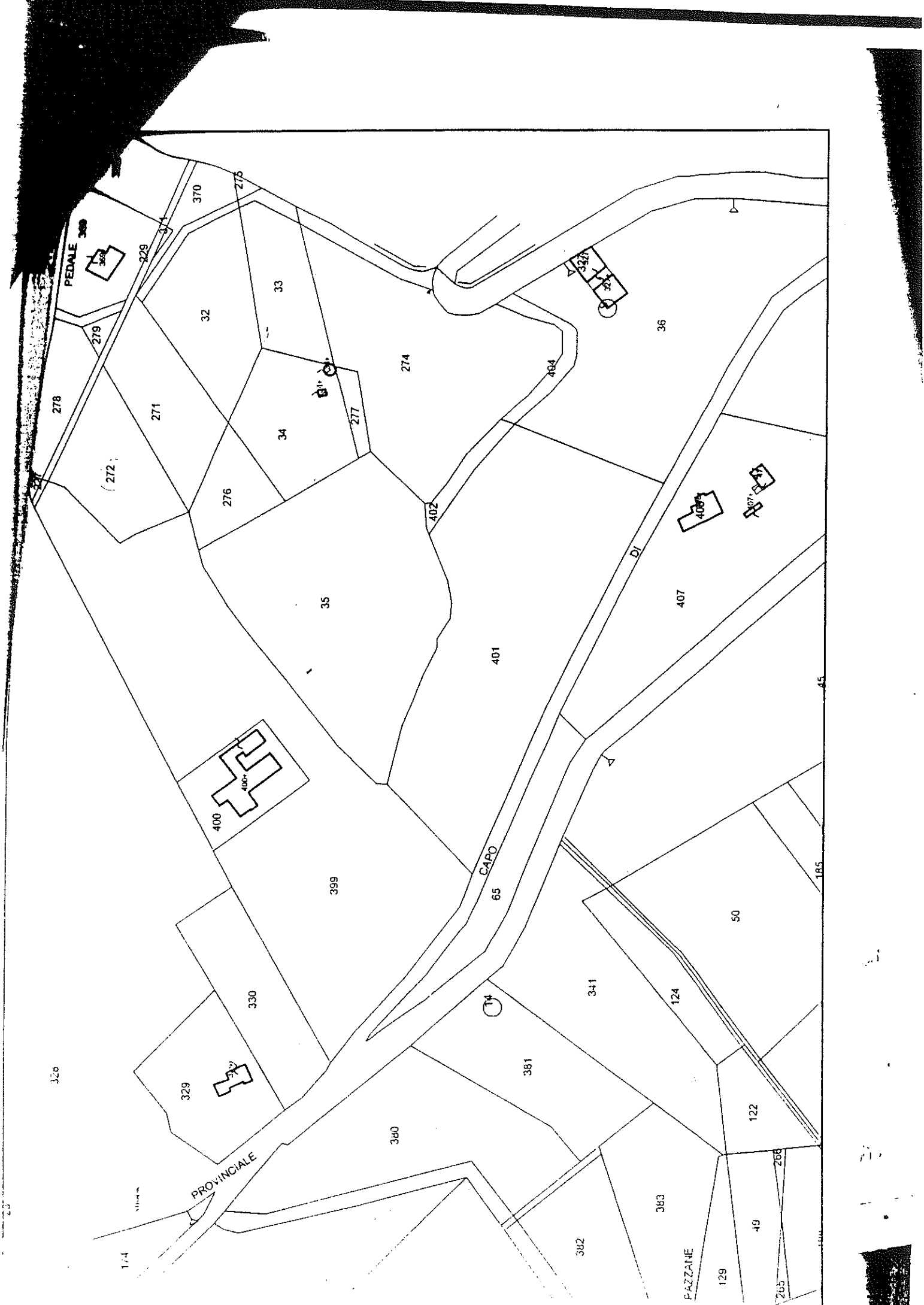



PEDALE 368

PROVINCIALE

CAPO

DI

PAZZANE

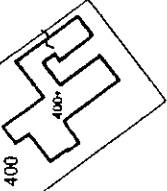

326

174

329

330

400

399

276

271

278

(272)

32

33

34

35

380

381

382

383

341

124

50

122

129

49

265

185

45

36

274

404

407

401

402

2

2

AL SIG. SINDACO
DEL COMUNE DI CAPACCIO
- UFFICIO DI SEGRETERIA -

**OGGETTO: OSSERVAZIONI CATASTO DEI SOPRASSUOLI PERCORSI
DAL FUOCO (Legge 21.11.2000, n.353)**
TITOLARE: ERRA Adriana

La sottoscritta Erra Adriana nata a Salerno il 21.09.65, ed ivi residente alla Piazza Sedile del Campo n.10, in proprio e per conto del proprio germano Flavio nato a Salerno il 24.03.64,

premessi:

- che unitamente al proprio germano, è proprietaria di un fondo rurale sito in Capaccio alla località Pazzano, e riportato in mappa al Fg.41 particelle 401 e 402;
- che detto terreno è stato inserito nel catasto dei soprassuoli già percorsi dal fuoco; come approvato con Del. di C.C. n. 69 del 30.07.2008, e Del. di C.C. n. 27 del 12.04.2010;
- che la pubblicazione di detto catasto non è stata pubblicizzata nei modi di legge, contenendola nel solo ambito comunale;
- che sia la sottoscritta che il proprio germano, essendo residenti in Salerno e nei tempi di pubblicazione di detto atto, non si sono recati nel comune di Capaccio, per cui sono stati impossibilitati a presentare osservazioni in merito ,

CHIEDE

alla SS.VV. in nome proprio e nella qualità sopra indicata, la **esclusione di detto terreno dal catasto dei soprassuoli già percorsi dal fuoco**, perchè non è stato mai interessato dal fronte del fuoco (art.2 Legge 21.11.2000 n.353).

Nei giorni successivi all'incendio delle aree del monte Soprano di Capaccio, verificatosi in data 26.08.07 ho avuto notizia dai miei confinanti dell'accaduto, i quali mi hanno riferito che i terreni di nostra proprietà non sono stati percorsi dal fronte dell'incendio, ma sono stati interessati da alcuni fuochi sparsi dovuti alla caduta di piccoli tizzoni ardenti portati dal forte vento che persisteva nella zona la notte dell'incendio. Si precisa, a detta dei miei confinanti, che i fuochi sparsi hanno causato l'incendio di piccoli arbusti e rovi lungo le aree di confine, in quanto i confini stessi dell'intera proprietà sono costituiti da siepi di rovi e piccoli arbusti. Inoltre si osserva che i fuochi sparsi in modo accidentale e sporadico sono stati domati durante la notte da alcune autobotti dei

COMUNE DI CAPACCIO		
★	- 7 LUG. 2010	★
Prot. N.	30382	

VV.FF., dall'intervento privato di alcuni volontari e successivamente nel primo mattino del giorno seguente sono stati controllati i residui delle ceneri dalle squadre di intervento della Comunità Montana.

Pertanto si invita a voler escludere il terreno di mia proprietà dal catasto suddetto, in osservanza della Legge 21.11.2000 n.353, in quanto tali aree non rientrano nella casistica di cui all'art.2 della Legge.

Si allega alla presente una planimetria dell'estratto del Fg. di mappa n.41 con le indicazioni delle particelle di mia proprietà, ed una planimetria estratto da Capaccio Plan in scala 1:5000.

Certa di un favorevole accoglimento dell'istanza, le porgo distinti saluti.

Salerno li 06.07.10

la richiedente

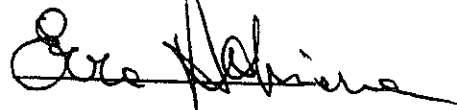

ESTRATTO CAPACCIO PLAN SC.1:5.000

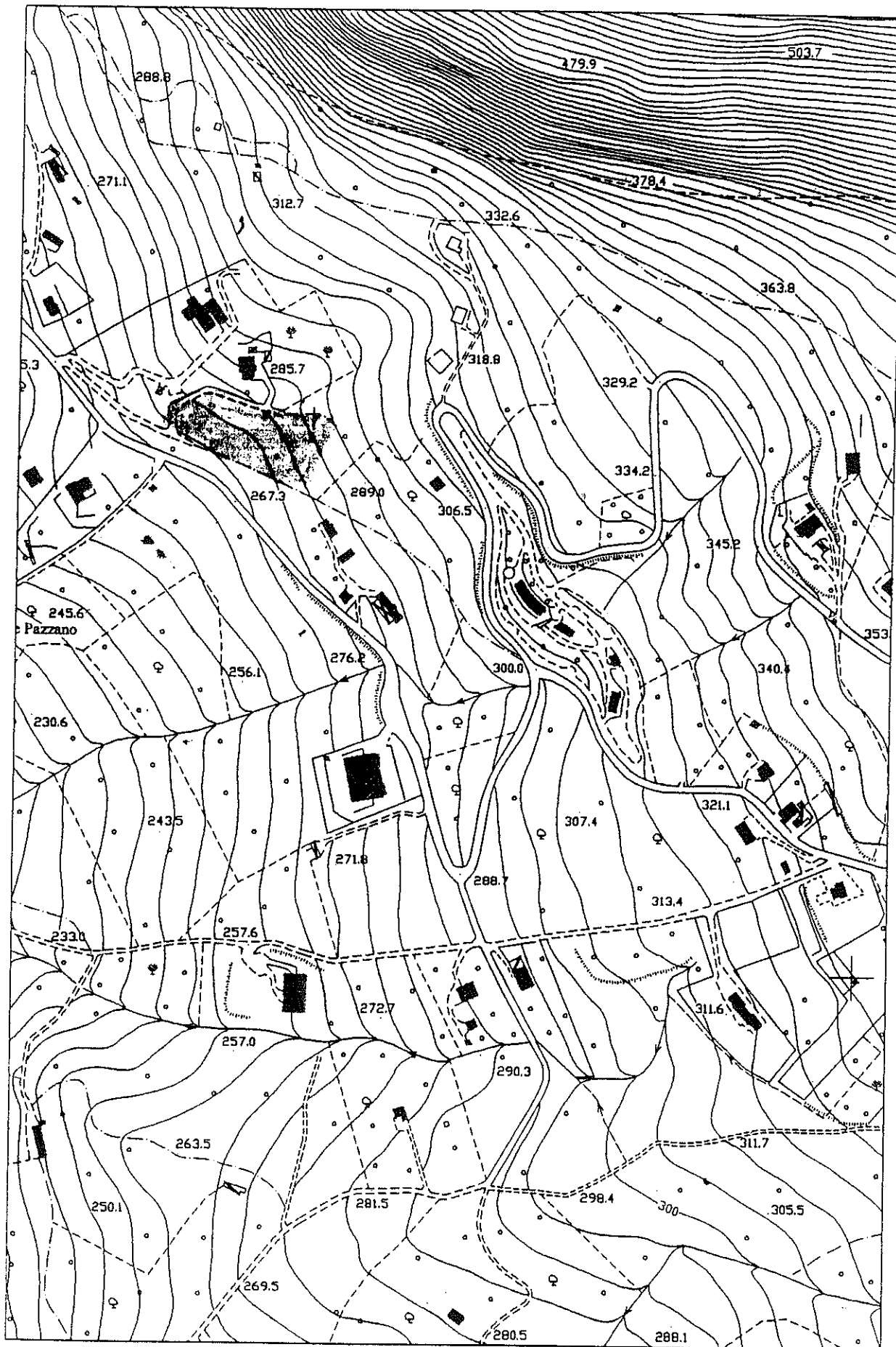

ESTRATTO CATASTALE FG.41 Part. 401-402 SC.1:2.000

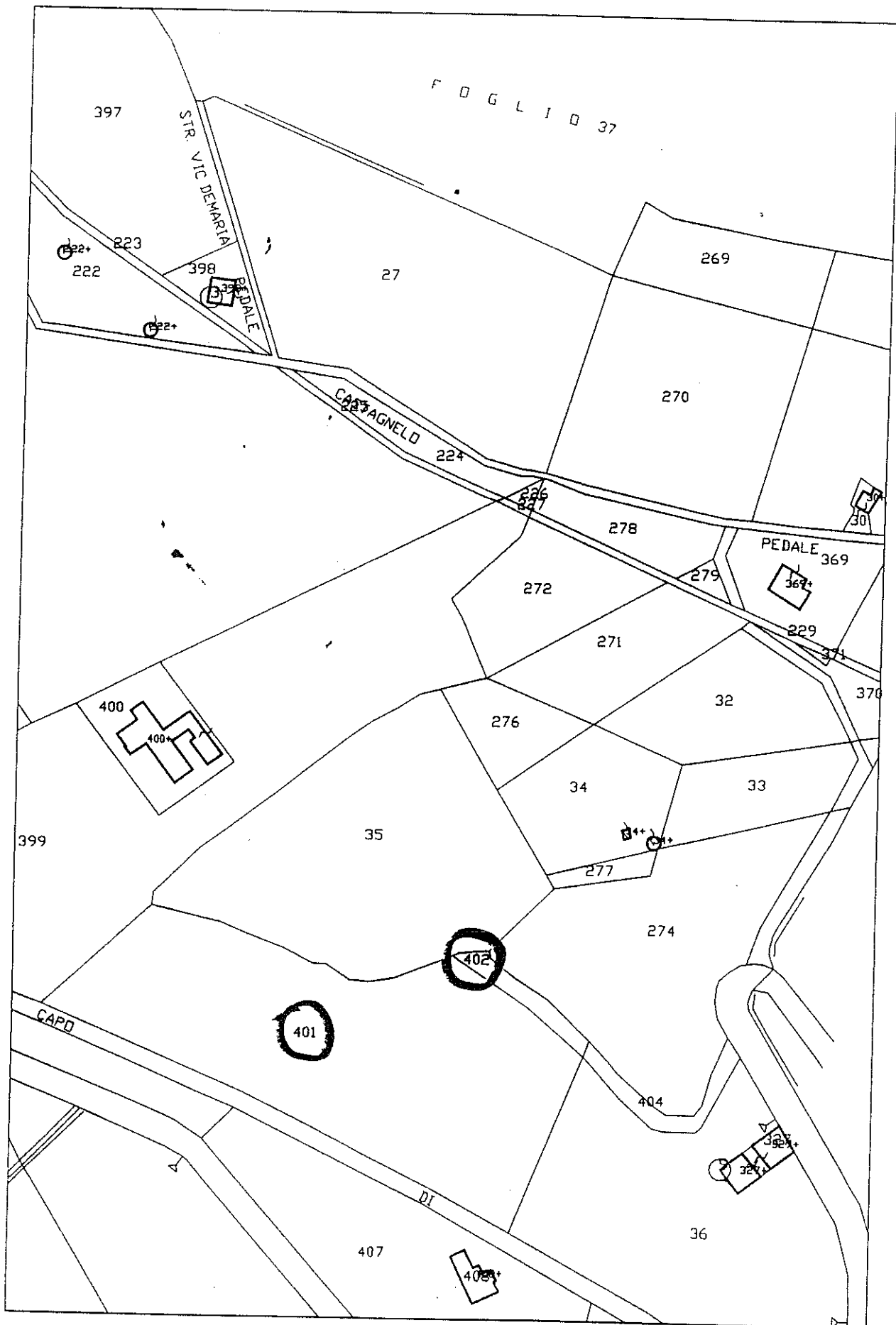

Relaziona sull'argomento....

IL CONSIGLIO COMUNALE

Premesso

Che con atto deliberativo n. 112 del 02/12/2003, questo Ente ai sensi dell'art. 10, comma 2 della legge 21 novembre 2000, n. 353 provvedeva ad adottare il catasto dei soprassuoli già percorsi del fuoco;

Che con atto deliberativo n. 42 del 29/03/2004, questo Ente ai sensi dell'art. 10 comma 2 della legge 21 novembre 2000, n. 353 provvedeva ad approvare il catasto dei soprassuoli già percorsi del fuoco;

Che con atto deliberativo n.25 del 27/02/2008, questo Ente ai sensi dell'art. 10 comma 2 della legge 21 novembre 2000, n. 353 provvedeva ad adottare il catasto dei soprassuoli già percorsi del fuoco;

Che con atto deliberativo n. 69 del 30/07/2008, questo Ente ai sensi dell'art. 10 comma 2 della legge 21 novembre 2000, n. 353 provvedeva ad approvare il catasto dei soprassuoli già percorsi del fuoco;

Che con note del Parco del Cilento e Vallo di Diano 2211 del 02/12/2009 e n. 23133 del 17/12/2009 n. 50550 ha richiesto l'aggiornamento del catasto incendi 2009;

Che così come da fogli notizie incendi da parte del CFS acquisite alin via telematica attraverso il SIM relativi alle annualità 2008 e 2009, tutti allegati, è stato redatto l'aggiornamento del Responsabile del settore III dott. Ing Carmine Greco il catasto già percorso del fuoco secondo quanto stabilito dalla legge 21 novembre 2000, n. 353, per gli anni 2008-2009 composto dai seguenti elaborati:

- 1) relazione generale
- 2) Cartografia generale
- 3) Dettagli di zona

Che con atto deliberativo n.2 del 12/04/2010, questo Ente ai sensi dell'art. 10 comma 2 della legge 21 novembre 2000, n. 353 provvedeva ad adottare il catasto dei soprassuoli già percorsi del fuoco;

Che il Catasto dei soprassuoli percorsi dal fuoco, così come adottato, è stato depositato presso la segreteria generale per trenta giorni consecutivi compresi sabato -Domenica e festivi a partire dal 08/06/2010 al 08/07/2010 così come risulta dal responsabile Ufficio di segreteria prot. n. 33609 del 29/07/2010;

Che risulta pervenuta n. 1 osservazione prot. n. 30387 del 07/07/2010 a firma Erra Adriana;

Che agli atti del Settore III risulta per la stessa ditta relazione tecnica di accertamento dalla quale si evince che l'osservazione possa essere accolta;

Che pertanto è stato aggiornato dall'Ufficio il catasto dei soprassuoli già percorsi dal fuoco;

Visto il verbale della competente commissione Consiliare;

Acquisito il parere del Responsabile del settore III;

Proceduto alla votazione, resa per.....che ha dato il seguente risultato, proclamato dal Presidente- consiglieri presenti n., astenuti n....., votanti n., voti favorevoli n., voti contrari n.

DELIBERA

La Premessa costituisce parte integrante e sostanziale del presente deliberato;

- 1) di approvare, come in effetti approva, con il presente atto, ai sensi dell'art. 10, comma 2, della legge 21 novembre 2000, n. 353, l'aggiornamento del catasto dei soprassuoli già percorsi dal fuoco, redatto dal Responsabile del Settore III Dott. Ing Carmine Greco, per gli anni 2008-2009
composto dai seguenti elaborati:

- 1) relazione generale;
- 2) cartografia generale;
- 3) dettagli di zona;

di dare mandato al Dirigente del Settore III per tutti gli adempimenti conseguenti alla definizione del presente atto;



Capaccio, 29/07/2010
Corso Vittorio Emanuele, 84047 - Capaccio
(SA)

Comune di Capaccio
(Provincia di Salerno)

Il Segretario Generale

Prot. N.

33558

Al Segretario Generale
SEDE

OGGETTO: Avviso di deposito catasto soprassuoli percorsi dal fuoco - Legge 353/2000.

In riferimento alla nota di pari oggetto, prot. n. 24731 del 09/06/2010, si comunica che la sede comunale di Capaccio Capoluogo nei giorni di sabato, domenica e giorni festivi, dalle ore 09,00 alle ore 12,00, con decorrenza 08/06/2010 - 08/07/2010, periodo di pubblicazione della pratica indicata in oggetto, depositata presso questa segreteria, è rimasta regolarmente aperta.

Nel contempo, si certifica:

- che in detto periodo nessuno ha chiesto di visionare gli atti depositati;
- che nello stesso in detto periodo è pervenuta n. 1 osservazione, prot. n. 30387 del 07/07/2010.

IL RESP. DEL PROC.TO

Flavio Taddeo

IL RESP. DEL SERVIZIO

Alfonso Agresti



Capaccio, 29/07/2010
Corso Vittorio Emanuele, 84047 - Capaccio
(SA)

Comune di Capaccio
(Provincia di Salerno)

Prot. N. 33601

Il Segretario Generale

OGGETTO: Avviso di deposito catasto soprassuoli percorsi dal fuoco - Legge 353/2000.

IL SEGRETARIO GENERALE

In riferimento alla nota di pari oggetto, prot. n. 24311 del 07/06/2010;
Letta la dichiarazione del Servizio protocollo, che si allega in copia;

ATTESTA

Che la proposta di cui all'oggetto, è rimasta depositata presso la Segreteria Generale per trenta giorni consecutivi, compreso sabato, domenica e festivi, dal 08/06/2010 al 08/07/2010;
Che in detto periodo è pervenuta n. 1 osservazione, prot. n. 30387 del 07/07/2010.

IL SEGRETARIO GENERALE
Dr. Andrea D'Amore



Capaccio, 29/07/2010
Corso Vittorio Emanuele, 84047 - Capaccio (SA)

Prot. n. 33607

Comune di Capaccio
(Provincia di Salerno)

Il Resp. Servizio Segreteria

Al Responsabile Settore III
Ing. Carmine Greco
SEDE

OGGETTO: Avviso di deposito catasto soprassuoli percorsi dal fuoco - L. 353/2000.

In riferimento alla nota di codesto Ufficio, prot. n. 24311/2010, si restituisce il fascicolo relativo all'oggetto, con i seguenti attestati di pubblicazione, nonché le osservazioni fatte pervenire dalla sig.ra Erra Adriana:

- fascicolo inviato con nota prot. 24311/2010;
- attestazione di pubblicazione, prot. n. 33599/2010, a firma Agristi Alfonso e Taddeo Flavio;
- attestato di pubblicazione, prot. n. 33601/2010, a firma Segretario Generale;
- osservazioni, prot. 30387 del 07/07/2010, a firma Erra Adriana.

Tanto per gli adempimenti consequenziali.

IL RESP. SERV. SEGRETERIA
Antonio Di Flora



COMUNE DI CAPACCIO

PROVINCIA DI SALERNO

PROPOSTA DI DELIBERAZIONE DEL C.C./G.M.

(Art. 53, 1° comma, della legge 8 giugno 1990, n. 143)

OGGETTO: R/L. 353/2000 - CATASTO DELLE AREE PERCORSE
DAL FUOCO - ESATTE OSSERVAZIONI - PROVVEDIMENTI

IL RESPONSABILE DEL SERVIZIO INTERESSATO

Per quanto riguarda la regolarità tecnica esprime parere:

FAVOREVole

IL RESPONSABILE

Data _____

IL RESPONSABILE DI RAGIONERIA

Per quanto concerne la regolarità contabile esprime parere:

IL RESPONSABILE

Data _____

IL SEGRETARIO GENERALE

Sotto il profilo della legittimità esprime parere:

IL SEGRETARIO

Data _____

L'anno duemillesimo il giorno ventisei del mese di settembre e seguito di apposte convocazione, si è riunito presso la sede Comunale di Capello d'Adda, explemo la 1^a Commissione Territoriale per discutere gli argomenti posti all'ordine del giorno del giorno del giorno Consiglio Comunale alle ore 10.40 sono presenti i sottoscritti componenti:

Secretari Vito

Messe Pasquale

Carenante Corrado

Usciolini Maria

Costola Giuseppe sostituto MAURO GABRIELE

Svolge le funzioni di verbeggiante il dott. Antonio Tolo dirigente Comunale.

Il Presidente apre la seduta e pone alla trattazione del punto 8 posto all'ordine del giorno "L. 353/200 - Attesto delle aree perenni del fuoco. Esame esecutivo: provvedimenti".

La Commissione dopo trattazione ampia dell'argomento esprime parere favorevole alle proposte di deliberazione. Il Consiglio

Comunale si riserva di intervenire in Consiglio Comunale per ulteriori chiarimenti

Si pone alla trattazione dell'argomento posto al punto 9, dell'ordine del giorno "Progetto autofinanziato servizi pubblici Capello d'Adda - provvedimenti. Il consigliere Costola annuncia che esporrà in Consiglio Comunale gli elementi salienti del progetto. La Commissione esprime parere favorevole alle proposte.

Si pone alla trattazione dell'argomento

fatto all'ordine del giorno al punto dieci
 "Annullamento Delibere Commissione n. 28 del
 12-06-2010, il Presidente per soprappiù
 motivi si assente dalle sedute.
 Per motivi personali il ~~Dr. [illegible]~~
 Complesse [illegible] lascia le
 sedute. Medesimo la Commissione
 prese atto della relazione prot. 40355
 Reolotta dell'ing. Cesare Greco Responsabile
 Apicale del Settore e del procedimento;
 ritiene le stesse chiarificatrici degli
 aspetti eventualmente sollevati dal consiglio
 richiedenti l'annullamento della Delibere di
 n. 28 del 12-06-2010. Pertanto i presenti
 Considerano, sulle basi delle motivazioni
 dettagliatamente esperte del Responsabile del
 procedimento, di ritenere non accoglibile
 la richiesta di annullamento.
 Del che si verbale.

Il verbale è
 [illegible signature]

Il P. Presidente
 [illegible signature]

Il Complesse
 [illegible signature]

soprasuoli già percorsi dal fuoco, redatto dal Responsabile del Settore III Dott. Ing Carmine Greco, per gli anni 2008-2009, composto dai seguenti elaborati:

- a) relazione generale;
 - b) cartografia generale;
 - c) dettagli di zona.
3. di dare mandato al Dirigente del Settore III per tutti gli adempimenti conseguenti alla definizione del presente atto.

Con separata votazione, resa per alzata di mano, che ha dato il seguente risultato, proclamato dal V. Presidente: Consiglieri presenti n. 12, astenuti n. 1 (Mauro Giuseppe). Votanti n. 11, voti favorevoli n. 11, contrari n. ///, la presente viene dichiarata immediatamente esecutiva, al fine di assicurare le attività istituzionali.

Il presente verbale viene così sottoscritto:

IL V. PRESIDENTE
F.to Giuseppe Mauro

IL SEGRETARIO
F.to dr. Andrea D'Amore

E' copia conforme all'originale.

Li

IL FUNZIONARIO DELEGATO

ATTESTATO DI INIZIO PUBBLICAZIONE

Si attesta che copia della presente deliberazione viene pubblicata all'Albo Pretorio di questo Comune per quindici giorni consecutivi a partire dalla data odierna, ai sensi dell'art. 124, c. 1, del Dlgs 267/2000.

Li 04 OTT. 2010

IL SEGRETARIO
F.to dr. Andrea D'Amore

ESECUTIVITA'

La presente deliberazione è divenuta esecutiva in data

04 OTT. 2010

- ai sensi dell'art. 134, comma 3, Dlgs 267/2000.
 Ai sensi dell'art. 134, comma 4, Dlgs 267/2000.

Li 04 OTT. 2010

IL SEGRETARIO
F.to dr. Andrea D'Amore
