



PROGETTO ESECUTIVO

Recupero del Palazzo Stabile da adibire a sede comunale - 1° stralcio funzionale

Palazzo Stabile

NUOVA SEDE ISTITUZIONALE
COMUNE DI CAPACCIO PAESTUM
PROVINCIA DI SALERNO



Sindaco: Avv. Francesco Alfieri
RUP: Ing. Giovanni Vito Bello
Progettista: Arch. Gerardina Di Filippo

Progetto approvato con:
☐ Delibera di Consiglio Comunale
☐ Delibera di Giunta Comunale
☐ Determinazione Dirigenziale
n° _____ del ____/____/____



ELABORATO N°8
STATO DI FATTO
SEZIONI AA' BB' CC'
SCALA 1:100

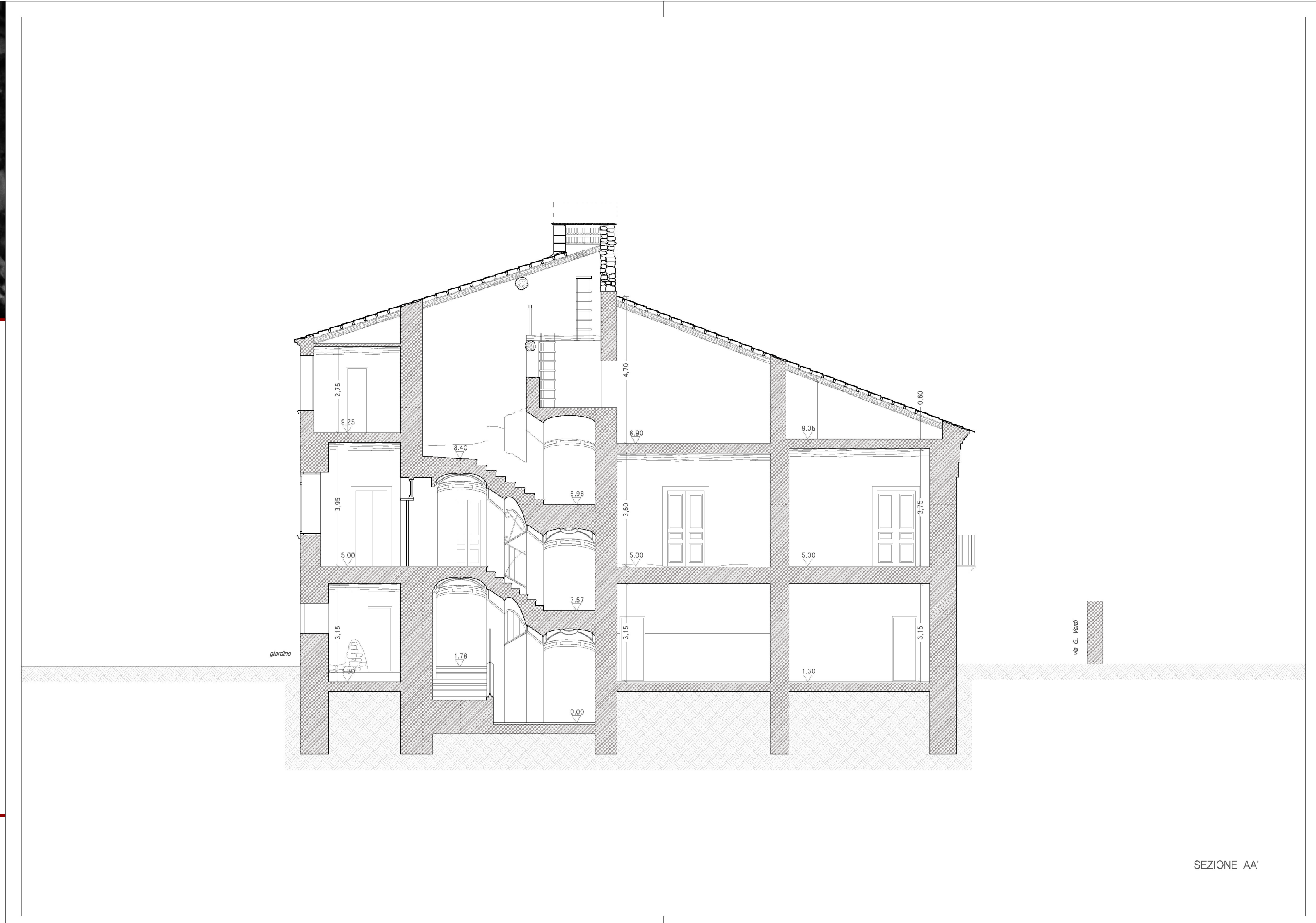

SEZIONE AA'

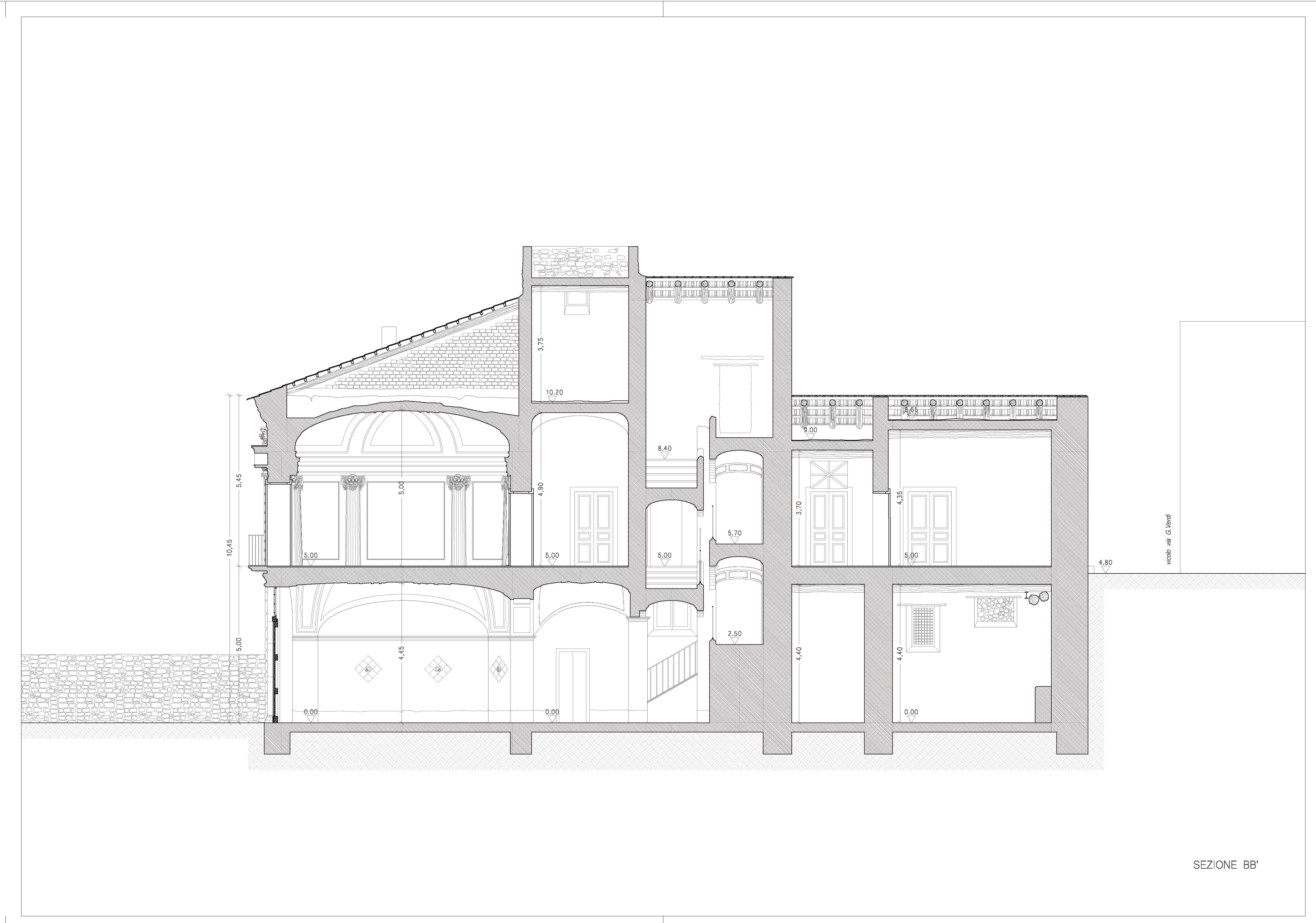

SEZIONE BB'

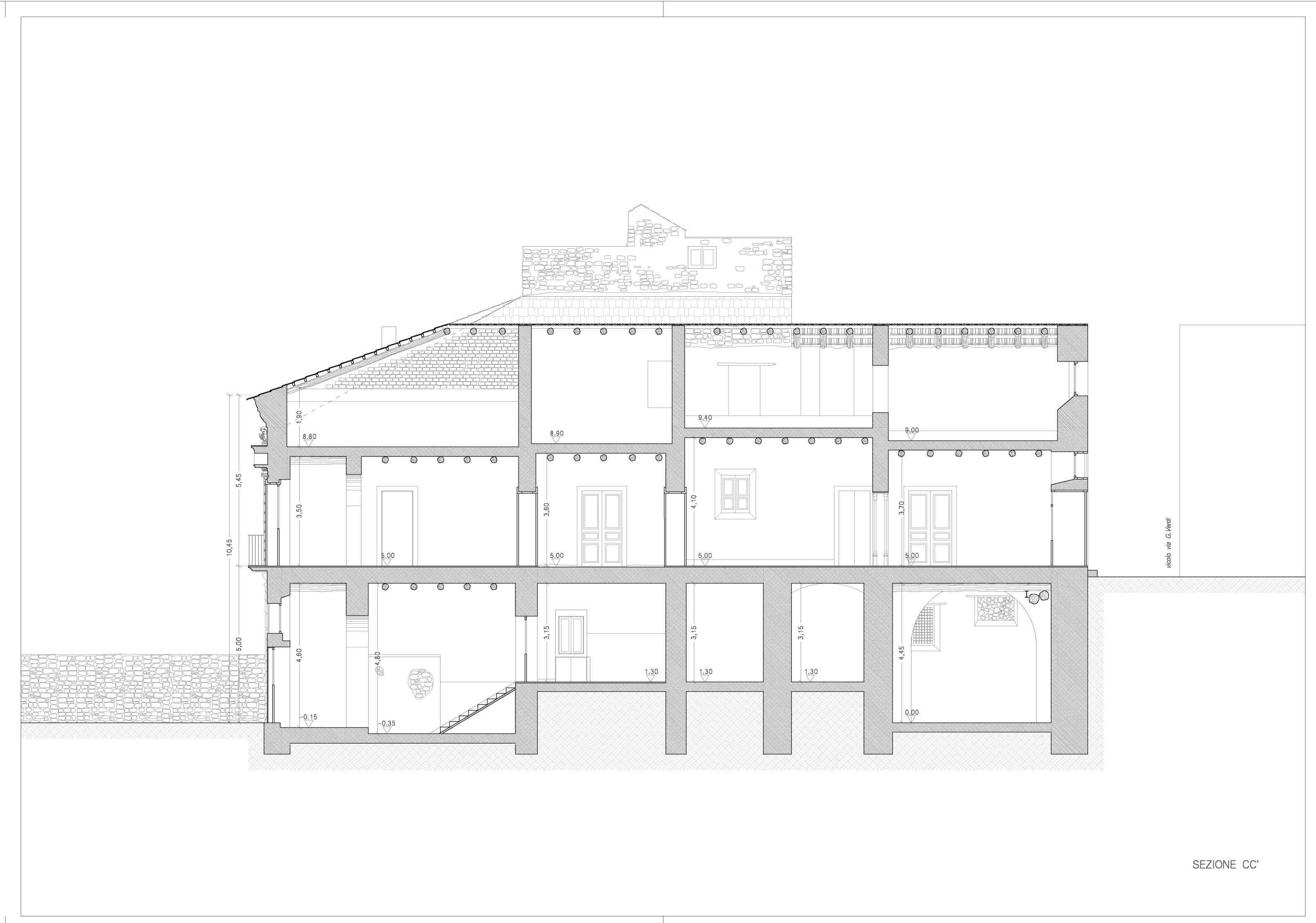

SEZIONE CC'