

PROGETTO ESECUTIVO

Recupero del Palazzo Stabile da adibire a sede comunale - 1° stralcio funzionale

Palazzo Stabile

NUOVA SEDE ISTITUZIONALE
COMUNE DI CAPACCIO PAESTUM
PROVINCIA DI SALERNO



Sindaco: Avv. Francesco Alfieri

RUP: Ing. Giovanni Vito Bello

Progettista: Arch. Gerardina Di Filippo

Progetto approvato con:

- ☐ Delibera di Consiglio Comunale
- ☐ Delibera di Giunta Comunale
- ☐ Determinazione Dirigenziale

n° _____ del ____/____/____



ELABORATO N°19
PROGETTO
PARTICOLARE INFISSI ESTERNI
SCALA 1:50

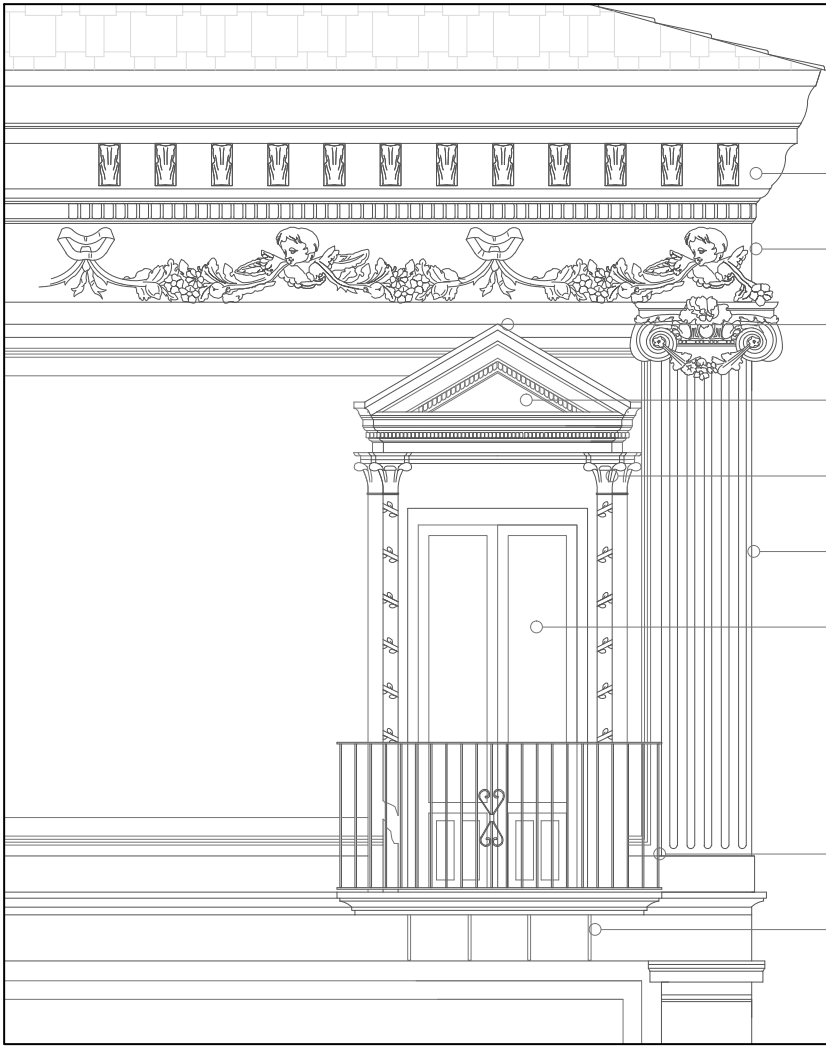

Prospetto - infisso esterno tipo

- Cornicione con dentelli e mensole in stucco
- Fregi a festoni figurati in stucco
- Abachino in ardesia
- Timpano triangolare o semi-ellittico con decorazioni in stucco
- Colonnine decorative in stucco
- Lesena scanalata in stucco
- Invetriata in legno a doppia anta apribile verso l'esterno
- Scoretto in legno a doppia anta apribile verso l'interno
- Ringhiera in ferro
- Gattoni in ferro

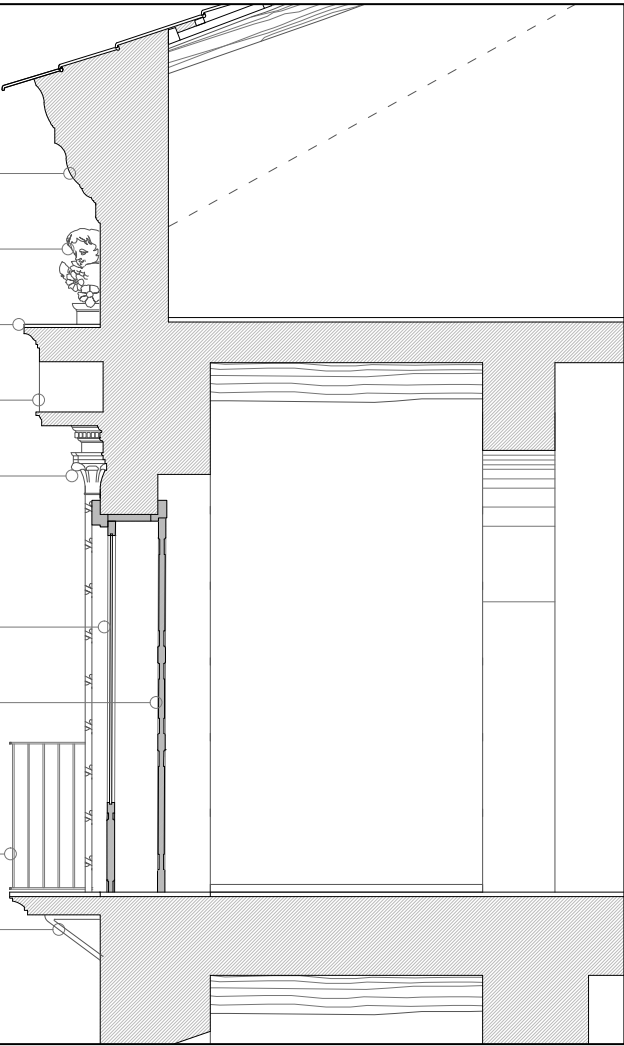

Sezione - infisso esterno tipo

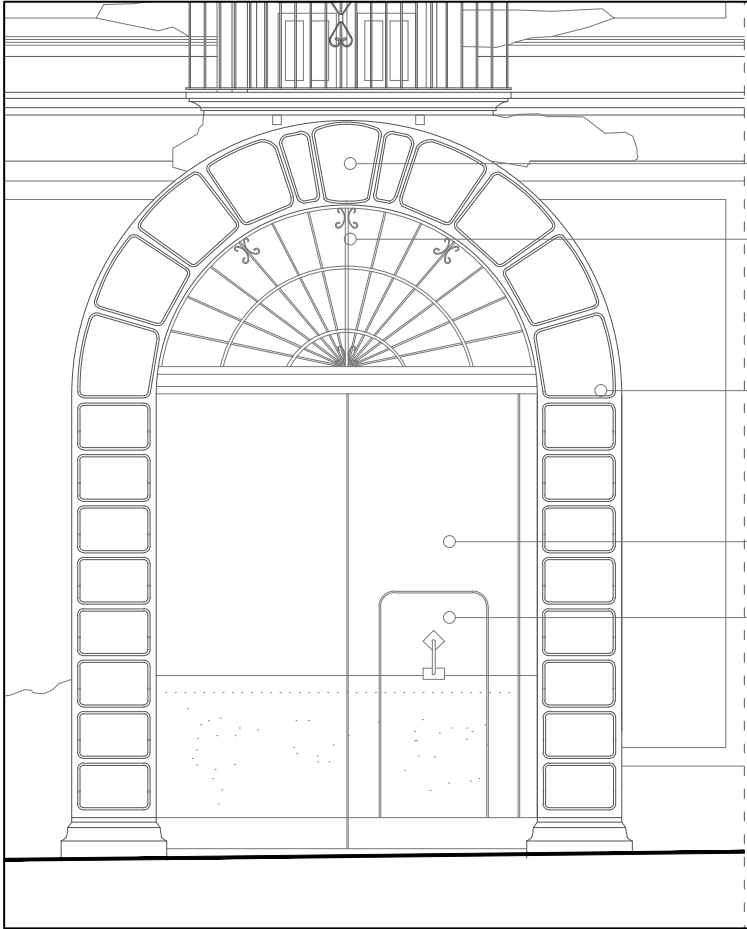

Prospetto - portone di ingresso principale

- Concio di chiave con cartiglio in rilievo
- Rosta in ferro battuto
- Vetrata
- Portale in pietra calcarea con elementi bugnati
- Portone a due ante in legno
- Portoncino in legno

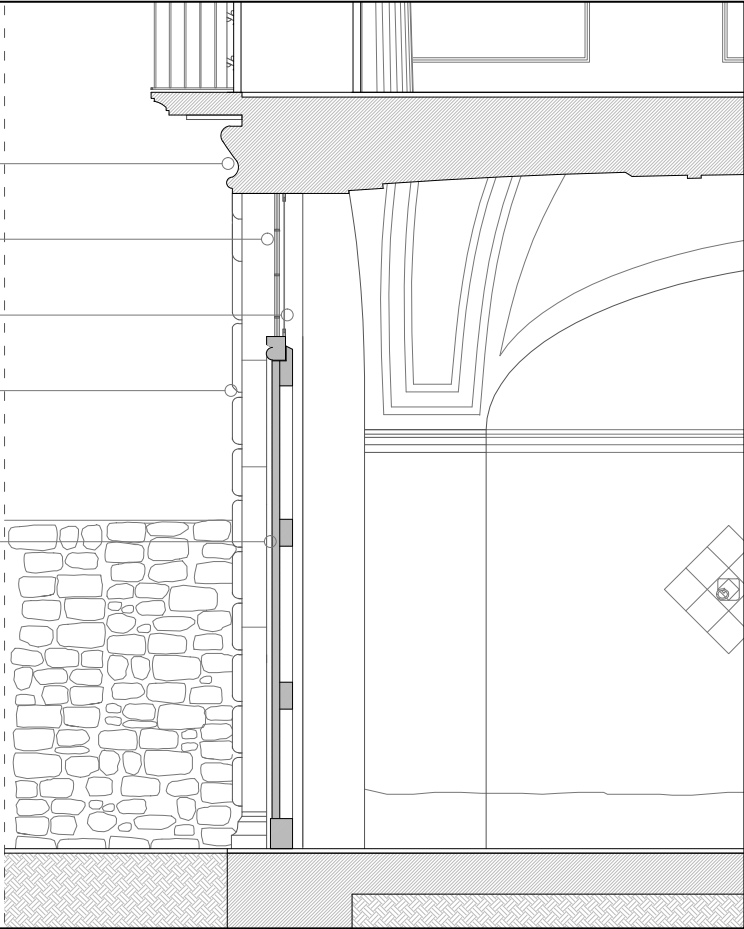

Sezione - portone di ingresso principale