



TERMINI DELLA CARTA PAERURBANI 2011

COMUNE DI CAPACCIO PAESTUM
Provincia di Salerno
AREA LL.PP.

PROGRAMMA DI RIGENERAZIONE URBANA RELATIVAMENTE AI LAVORI DI RECUPERO DELL'IMMOBILE CONFISCATO ALLA CRIMINALITA' ORGANIZZATA IN LOC. CAPACCIO SCALO E DELL'IMMOBILE DEGRADATO IN LOC. GROMOLA DA DESTINARE A EDILIZIA RESIDENZIALE SOCIALE E SERVIZI

Sindaco
Avv. Alfieri Francesco

PROGETTO DI FATTIBILITA'
TECNICA ED ECONOMICA

Progetto approvato con:
Delibera di Consiglio Comunale
Delibera di Giunta Comunale
Determinazione Dirigenziale
n. _____ del ____/____/____

Rup: Ing. Giovanni Vito Bello

Progettista: Ing. Federica Turi



Progetto approvato con:
Delibera di Consiglio Comunale
Delibera di Giunta Comunale
Determinazione Dirigenziale
n. _____ del ____/____/____

Elaborato

TAV. 2.1

INQUADRAMENTO GENERALE



ORTOFOTO - CAPACCIO SCALO - Ambito 1 - Fabbricato A



ORTOFOTO - GROMOLA - Ambito 2 - Fabbricato A B

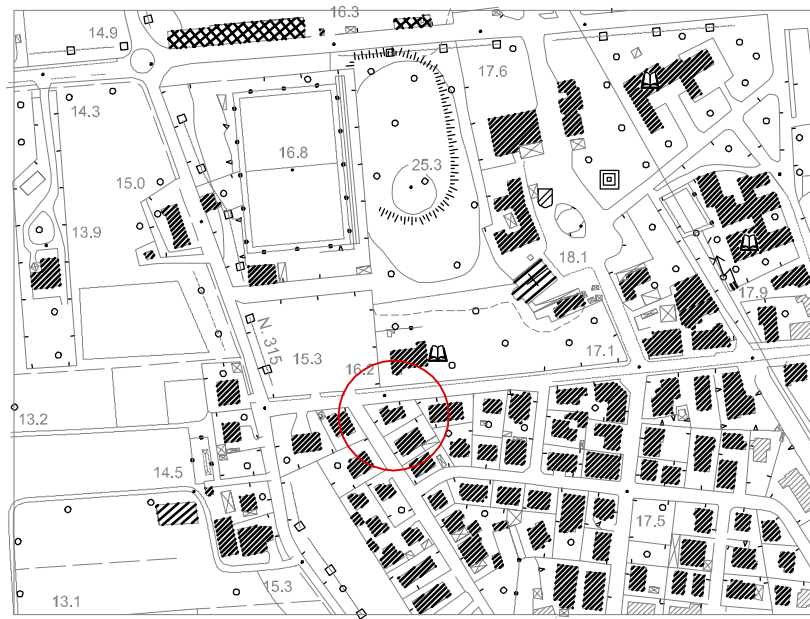

STRALCIO CAPACCIO SCALO

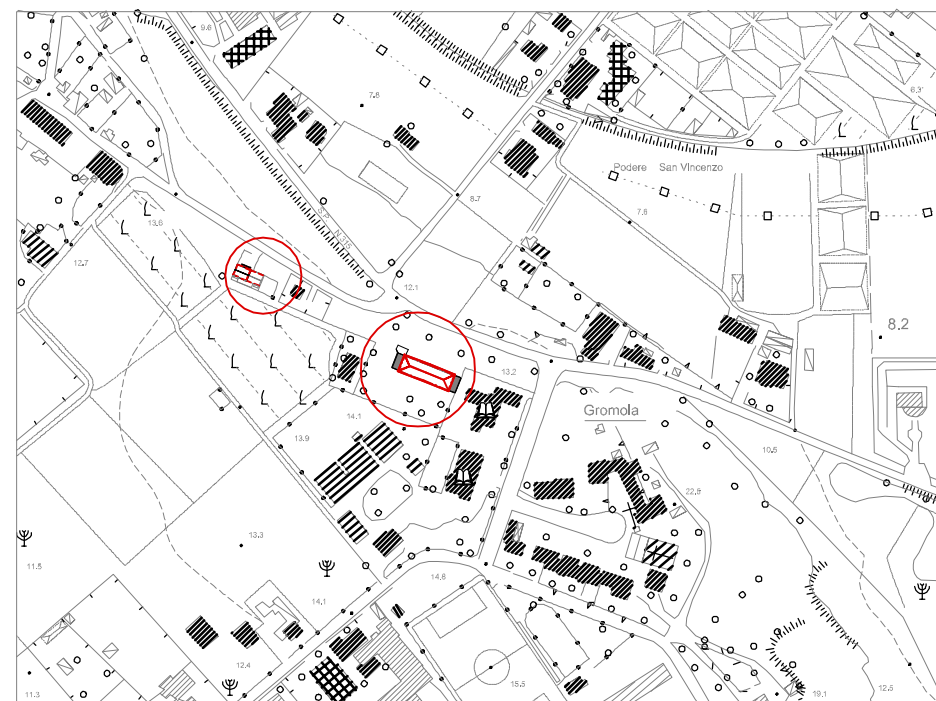

STRALCIO GROMOLA

STRALCI CARTA TECNICA COMUNALE 2013 CAPACCIO SCALO e GROMOLA
scala 1:5000

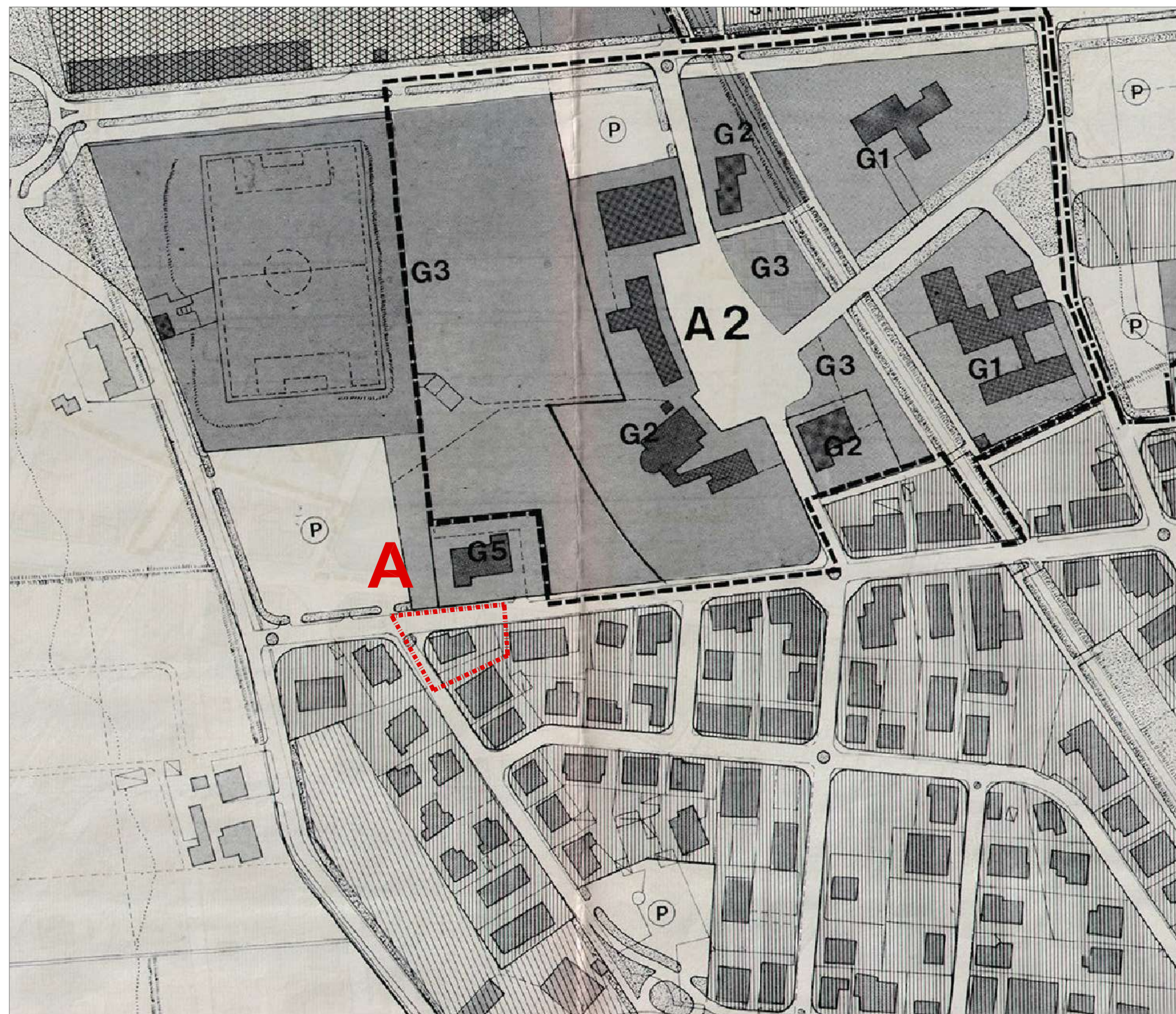

STRALCIO PIANO REGOLATORE AMBITO CAPACCIO SCALO
il Fabbricato A ricade in Zona B2 Residenziale Media Densità

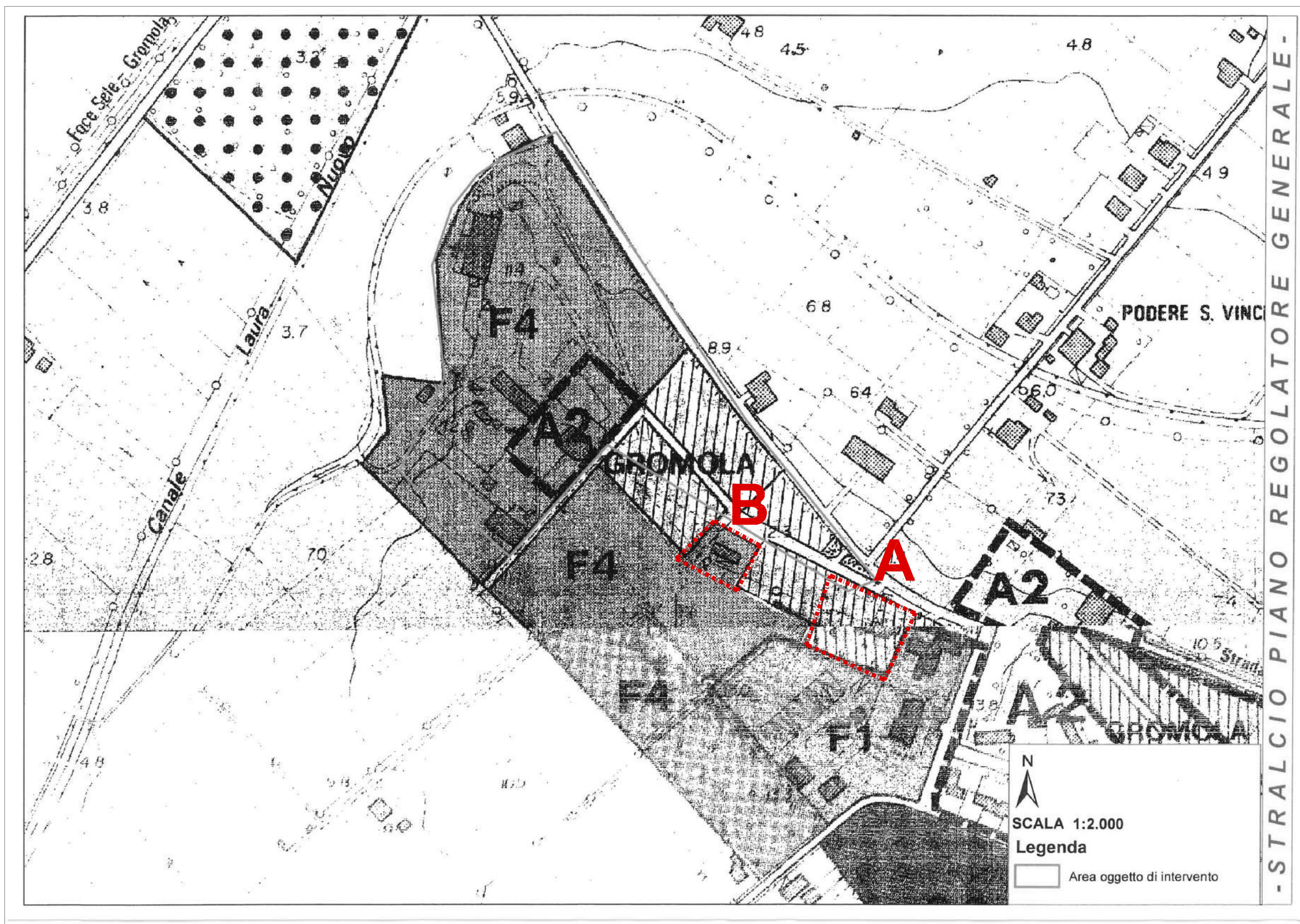

STRALCIO PIANO REGOLATORE GENERALE - AMBITO GROMOLA - il Fabbricato A
ricade in Zona B1 il Fabbricato B in zona F4

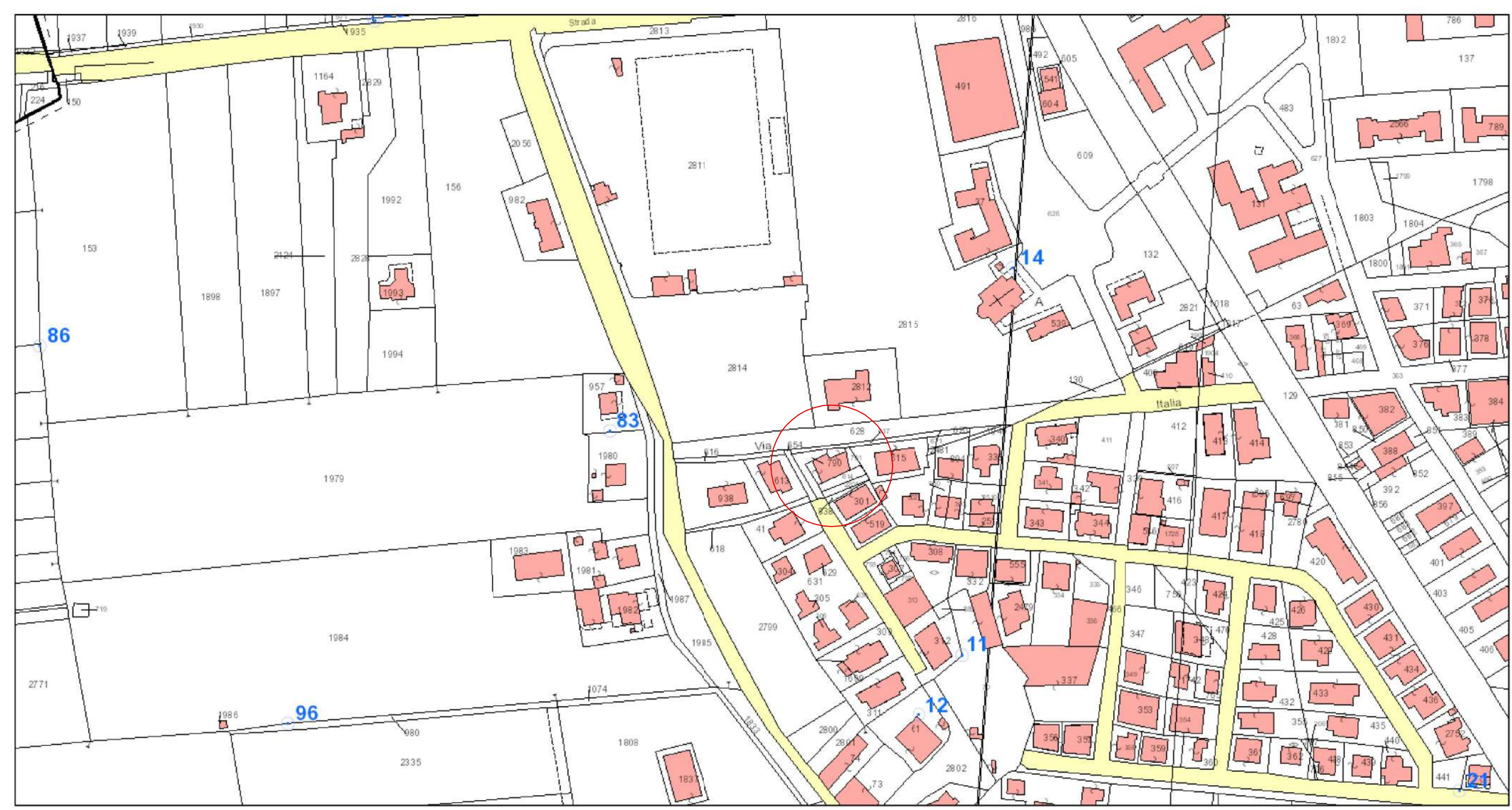

STRALCIO catastale CAPACCIO SCALO
- Ambito 1 - il Fabbricato A è individuato al Foglio 12, part.IIIa 790

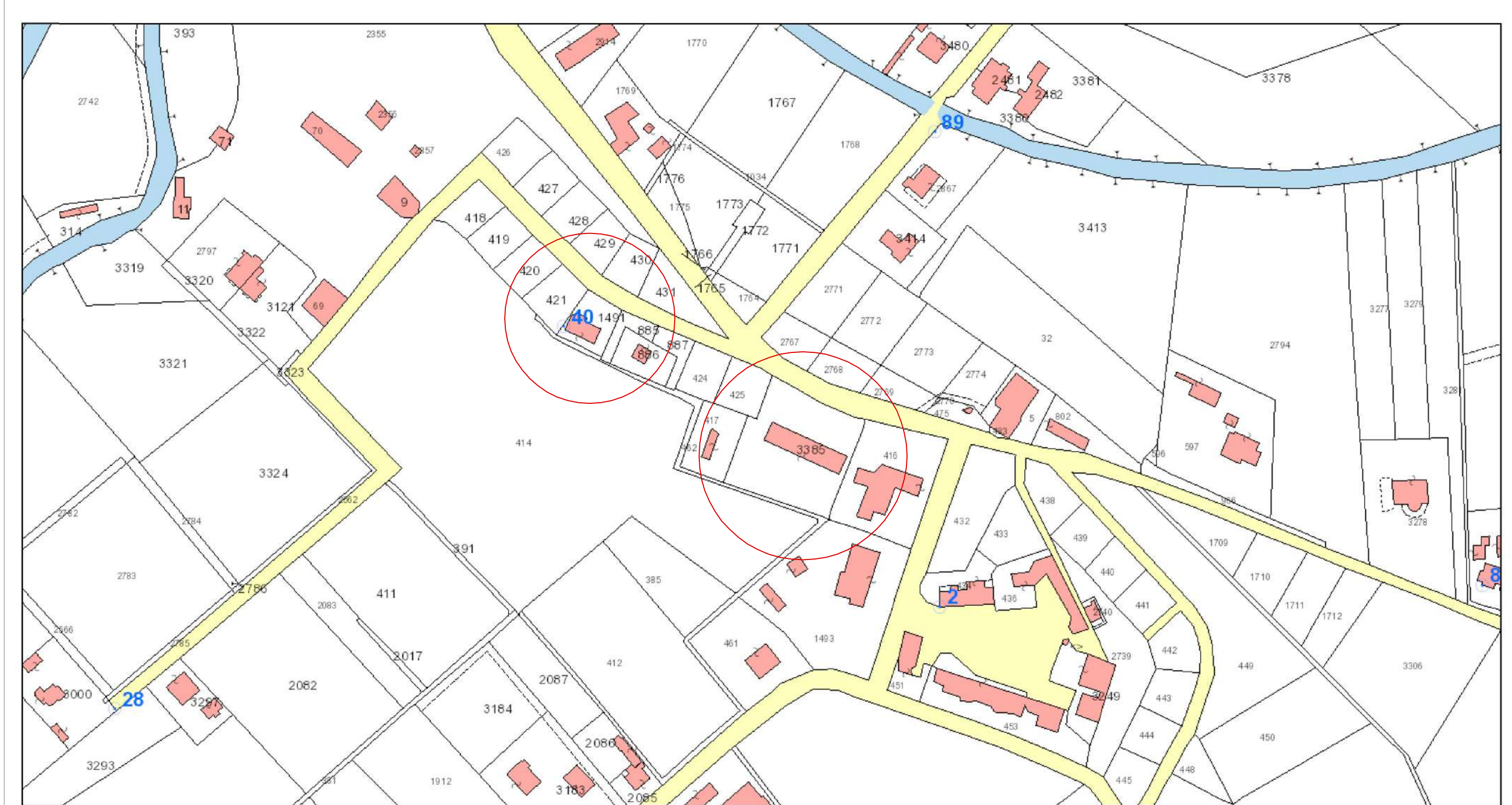

STRALCIO catastale GROMOLA
- Ambito 1 - il Fabbricato A è individuato al Foglio 11, part.IIIa 3385
il Fabbricato B è individuato al Foglio 11, part.IIIa 1491