

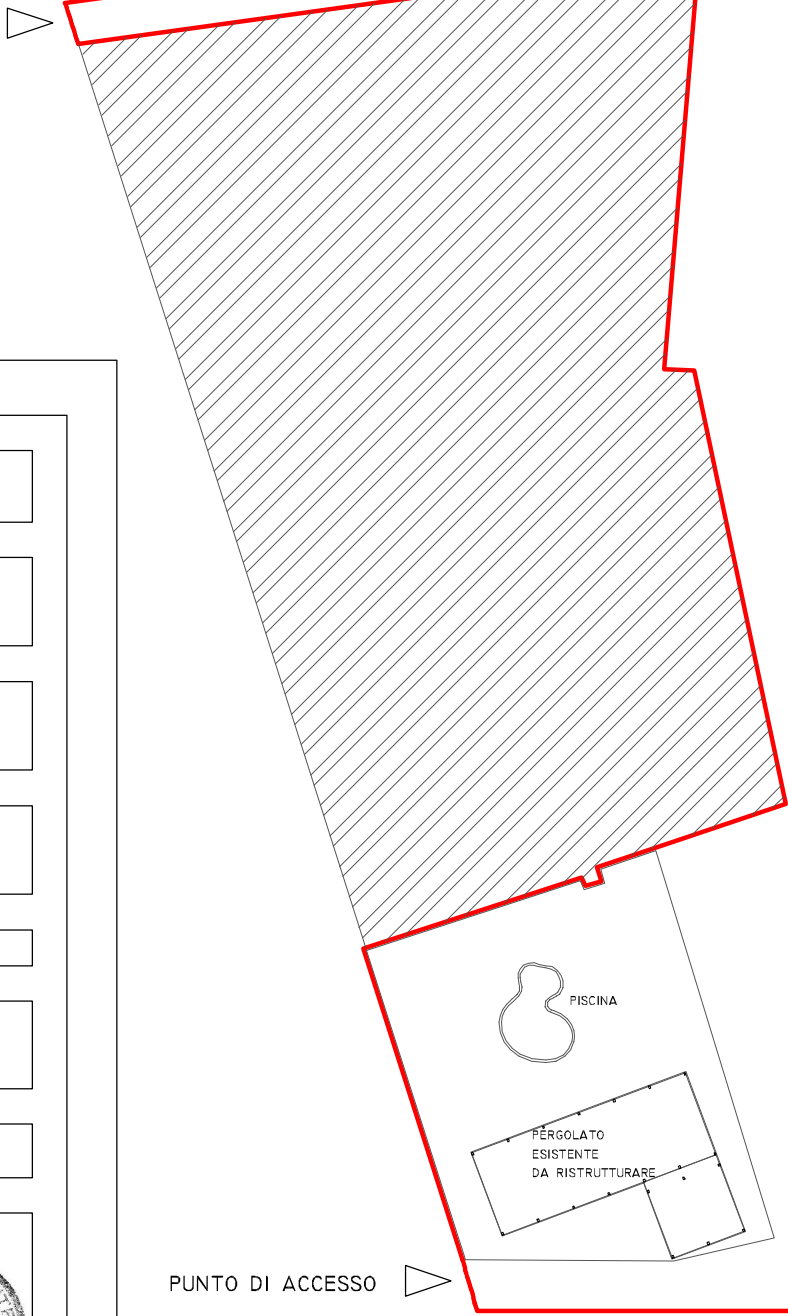

PUNTO DI ACCESSO

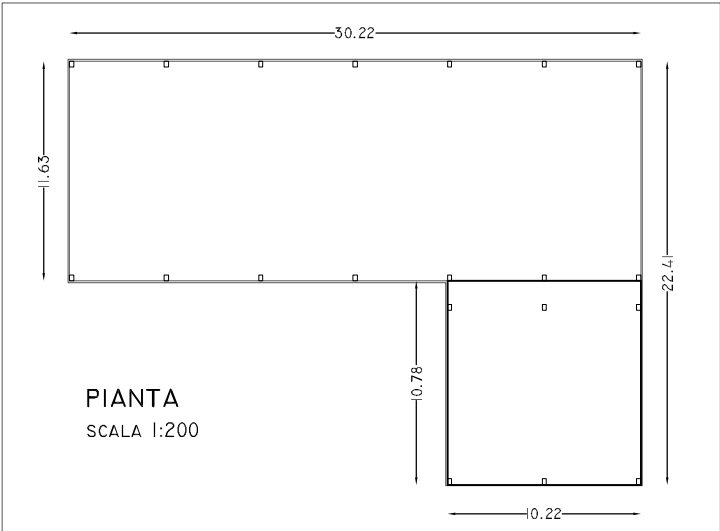

AREA D'INTERVENTO



PIANTA E PROSPETTI
SCALA 1:200

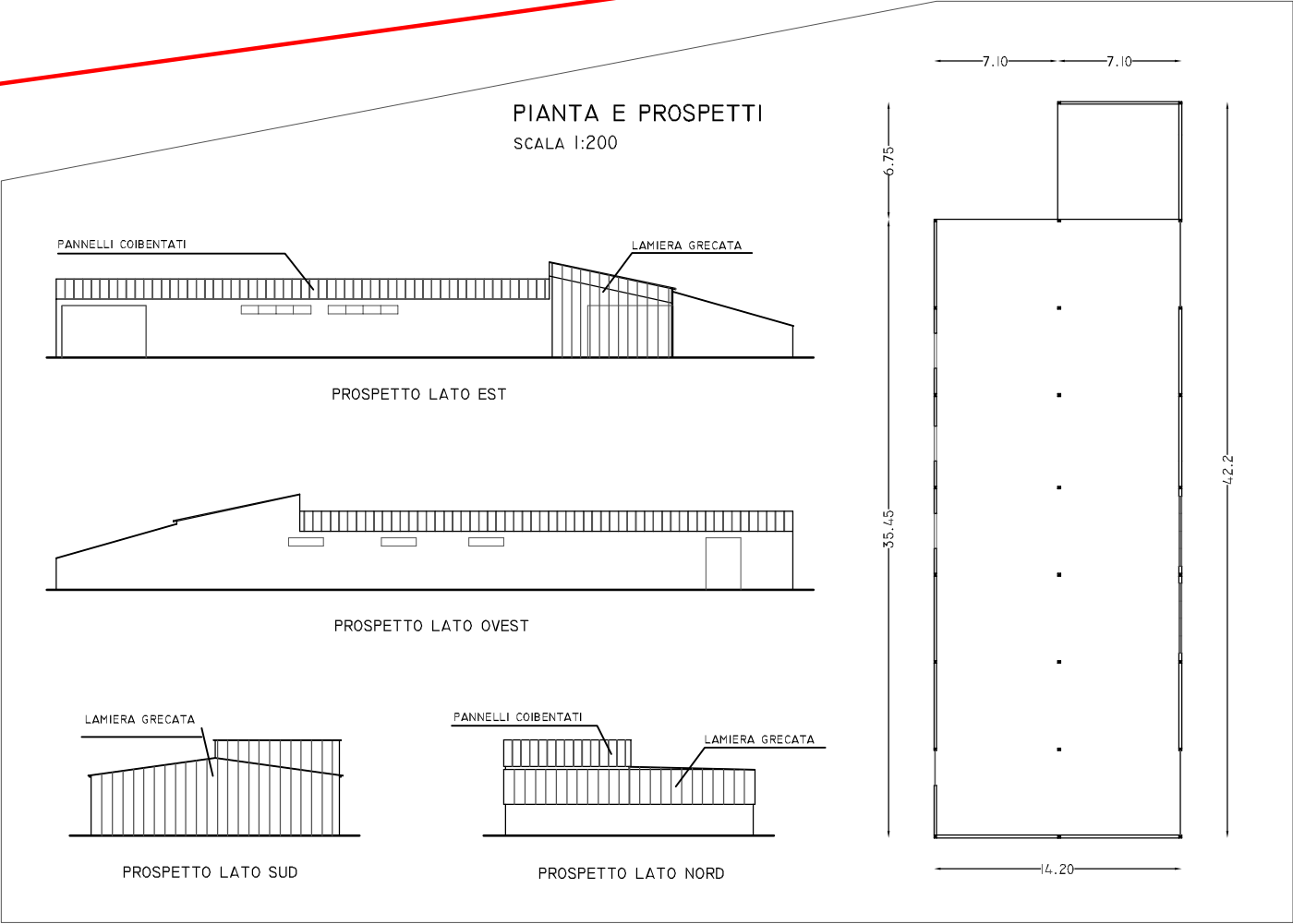

STRUTTURA
ESISTENTE
DA RISTRUTTURARE

PUNTO DI ACCESSO

STUDIO DI ARCHITETTURA
Dott. Federico Maiolo Architetto
via Salvo D'Acquisto n. 67 - 84040 Capaccio
tel. Studio 0828/851306 - 399/4636321

COMUNE DI CAPACCIO
PROVINCIA DI SALERNO

Conferenza di Servizi
per la realizzazione di un "centro equestre"
sito in via Filette - Capaccio Scalo

PIANTA AREA INTERVENTO
STRUTTURE STATO DI FATTO - PLANIMETRIE QUOTATE

Richiedente: Paestum Equestrian Centre S.r.l.

Titolo Elaborato: TAVOLA n°. 2 - REV. 1

Scala di rappresentazione: Pianta 1:500 - 1:200

Firma del Richiedente Firma Progettisti

PAESTUM EQUESTRIAN CENTRE S.r.l.
via Filette n. 47
84047 CAPACCIO (SA)
P.IVA/C.F. 05486020669

Dott. Federico Maiolo
Architetto

Dott. Pasquale Scornio
Architetto