

PROSPETTO FRONTALE



PROSPETTO LATERALE



VISTA 3D

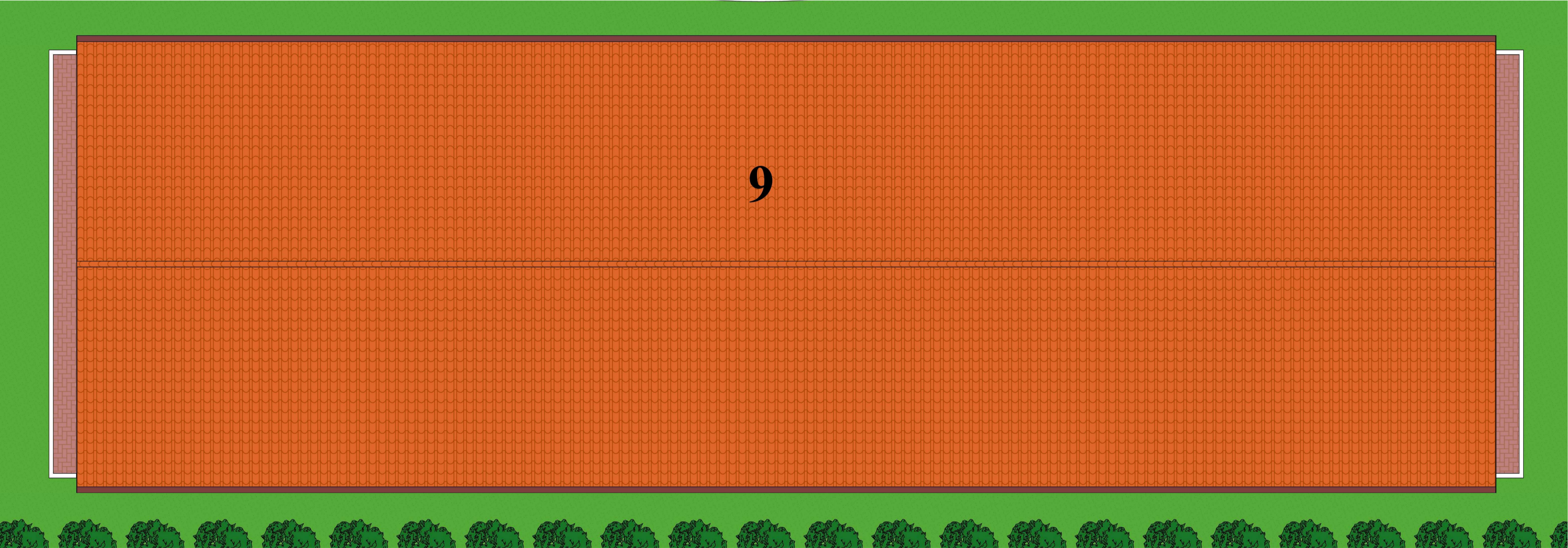

PIANTA COPERTURA

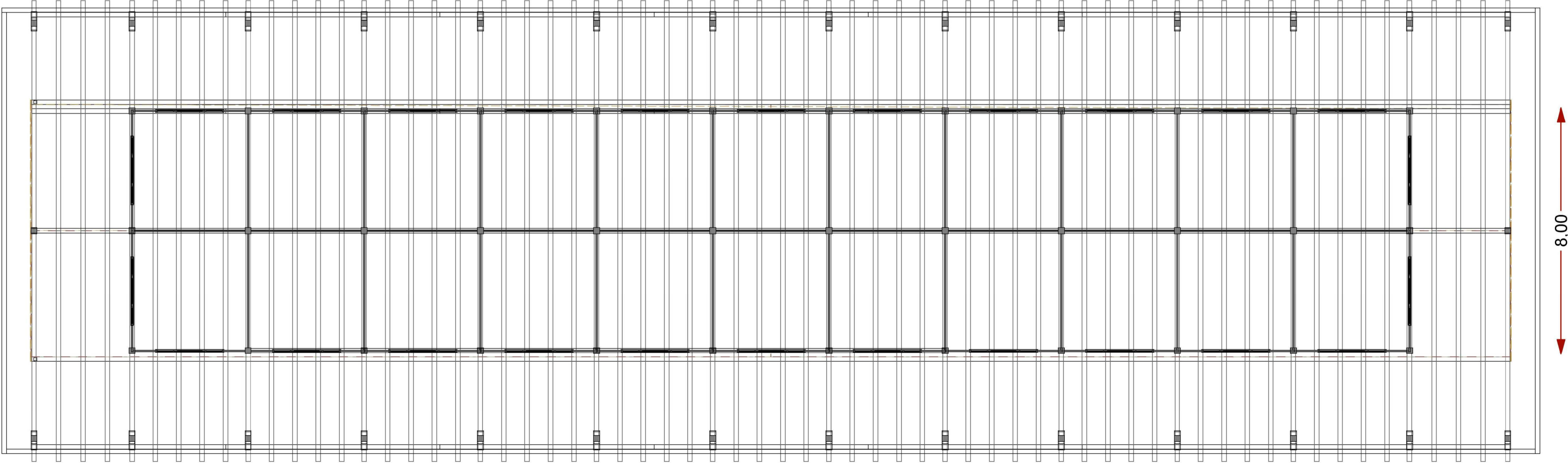

PIANTA STRUTTURA

**STUDIO DI ARCHITETTURA**  
Dott. Federico Maiolo Architetto  
via Salvo D'Acquisto n. 67 - 84040 Capaccio  
tel. studio 0828/851306 - 339/1636321

**COMUNE DI CAPACCIO**  
PROVINCIA DI SALERNO

**Conferenza di Servizi**  
per la realizzazione di un "centro equestre"  
sito in via Filette - Capaccio Scalo

NEGOZI - BOX INFORMAZIONE - INFERMERIA (9)  
PLANIMETRIE - PROSPETTI

Richiedente: Paestum Equestrian Centre S.r.l.

Titolo Elaborato: **TAVOLA n°. 12 / B - REV. 1**

Scala di rappresentazione: 1 : 100

Firma del Richiedente  
PAESTUM EQUESTRIAN CENTRE S.r.l.  
Via Filette n. 47  
84047 CAPACCIO (SA)  
P.IVA/C.F. 05466020668

Firma Progettisti  
Dott. Federico Maiolo Architetto  
Dott. Pasquale Scorzello Architetto